

# 目 录

Briwell  
2026 NEW PRODUCTS

---

分体盒 / Separate Box Series .....	01
连体盒 / Hinged Box Series .....	37
圆罐系列 / Cylindrical Box Series .....	47
1) 饮品瓶 / Beverage Bottle	
2) 螺旋盖圆罐 / Screw Cap Round Jar	
3) 易拉盖圆罐 / Pop Can	
注塑系列 / Injection Series .....	60
月饼包装系列 / Moon Cake Packaging Series .....	69
> 单粒月饼托 / Single Moon Cake Tray	
> 连体月饼托 / Multiple Compartments Moon Cake Series	
食品托系列 / Food Tray Series .....	77
折盒系列 / Folding Box Series .....	92
纸塑盒系列 / Paper & plastic Series .....	104
竹木系列 / Bamboo & wood series .....	107



# 分体盒系列

Separate Box Series



(单位: mm)



**H667**

规格 (Spec) : 120 \* 120 \* 53  
内径 (ID) : 85 \* 85 \* 51  
装箱数 (Qty/Ctn) : 1600



**HG667-HT881**

规格 (Spec) : 120 \* 120 \* 43  
内径 (ID) : 90 \* 90 \* 40  
装箱数 (Qty/Ctn) : 1600



**H640**

规格 (Spec) : 130 \* 110 \* 76  
内径 (ID) : 92 \* 72 \* 71  
装箱数 (Qty/Ctn) : 1000



**H828**

规格 (Spec) : 123 \* 123 \* 77  
内径 (ID) : 87 \* 87 \* 73  
装箱数 (Qty/Ctn) : 600



**H172**

规格 (Spec) : 117 \* 117 \* 64  
内径 (ID) : 90 \* 90 \* 62  
装箱数 (Qty/Ctn) : 600



**H801**

规格 (Spec) : 134.5 \* 134.5 \* 64  
内径 (ID) : 100 \* 100 \* 63  
装箱数 (Qty/Ctn) : 900



**HG802-HT801**

规格 (Spec) : 134.5 \* 134.5 \* 80  
内径 (ID) : 100 \* 100 \* 76  
装箱数 (Qty/Ctn) : 900



**HG803-HT801**

规格 (Spec) : 134.5 \* 134.5 \* 100  
内径 (ID) : 100 \* 100 \* 98  
装箱数 (Qty/Ctn) : 900



**H199**

规格 (Spec) : 144 \* 144 \* 80  
内径 (ID) : 105 \* 105 \* 76  
装箱数 (Qty/Ctn) : 500



**HG443-HT746**

规格 (Spec) : 126 \* 126 \* 55  
内径 (ID) : 98 \* 98 \* 50  
装箱数 (Qty/Ctn) : 900



**H443**

规格 (Spec) : 126 \* 126 \* 65  
内径 (ID) : 96 \* 96 \* 62  
装箱数 (Qty/Ctn) : 900



**HG479-HT443**

规格 (Spec) : 126 \* 126 \* 75  
内径 (ID) : 96 \* 96 \* 72  
装箱数 (Qty/Ctn) : 900

(单位: mm)



**H605**

规格 (Spec) : 210 \* 160 \* 52  
 内径 (ID) : 125 \* 40 \* 48(单格)  
 装箱数 (Qty/Ctn) : 450



**H426**

规格 (Spec) : 150 \* 126 \* 71  
 内径 (ID) : 120 \* 24 \* 69(单格)  
 装箱数 (Qty/Ctn) : 900



**H772**

规格 (Spec) : 169 \* 162 \* 49  
 内径 (ID) : 三格尺寸不同  
 装箱数 (Qty/Ctn) : 540



**H167**

规格 (Spec) : 140 \* 140 \* 58  
 内径 (ID) : 119 \* 119 \* 53  
 装箱数 (Qty/Ctn) : 900

**HG516-HT167**

规格 (Spec) : 142 \* 142 \* 75  
 内径 (ID) : 119 \* 119 \* 70  
 装箱数 (Qty/Ctn) : 900



**H163**

规格 (Spec) : 160 \* 160 \* 48  
 内径 (ID) : 130 \* 130 \* 46  
 装箱数 (Qty/Ctn) : 600

**HG183-HT163**

规格 (Spec) : 160 \* 160 \* 65  
 内径 (ID) : 130 \* 130 \* 64  
 装箱数 (Qty/Ctn) : 600

(单位: mm)



**G386-HT151**

规格 (Spec) : 157 \* 145 \* 50  
装箱数 (Qty/Ctn) : 1000

**H151**

规格 (Spec) : 157 \* 145 \* 61  
内径 (ID) : 125 \* 112 \* 58  
装箱数 (Qty/Ctn) : 1000

**G143-HT151**

规格 (Spec) : 157 \* 145 \* 70  
内径 (ID) : 125 \* 112 \* 68  
装箱数 (Qty/Ctn) : 1000

**G156-HT151**

规格 (Spec) : 157 \* 145 \* 90  
内径 (ID) : 125 \* 112 \* 89  
装箱数 (Qty/Ctn) : 1000



**G151-HT182**

规格 (Spec) : 157 \* 145 \* 57  
内径 (ID) : 异形  
装箱数 (Qty/Ctn) : 1000



**H313**

规格 (Spec) : 142 \* 100 \* 40  
内径 (ID) : 114 \* 76 \* 37  
装箱数 (Qty/Ctn) : 1500



**HT973-HG974**

规格 (Spec) : 140 \* 130 \* 62  
内径 (ID) : 98 \* 88 \* 60  
装箱数 (Qty/Ctn) : 720



**HG975-HT974**

规格 (Spec) : 140 \* 130 \* 60  
内径 (ID) : 126 \* 101 \* 59  
装箱数 (Qty/Ctn) : 720



**H584**

规格 (Spec) : 156 \* 144 \* 57  
内径 (ID) : 121 \* 108 \* 53  
装箱数 (Qty/Ctn) : 600



**H887**

规格 (Spec) : 159 \* 146 \* 62  
内径 (ID) : 124 \* 111 \* 60  
装箱数 (Qty/Ctn) : 1000



**H607**

规格 (Spec) : 140 \* 120 \* 53  
内径 (ID) : 112 \* 92 \* 52  
装箱数 (Qty/Ctn) : 1000



**H755**

规格 (Spec) : 141 \* 111 \* 53  
内径 (ID) : 120 \* 90 \* 50  
装箱数 (Qty/Ctn) : 1200

(单位: mm)



**H168**

规格 (Spec) : 154 \* 124 \* 53  
内径 (ID) : 122 \* 92 \* 52  
装箱数 (Qty/Ctn) : 1000



**H159**

规格 (Spec) : 164 \* 140 \* 65  
内径 (ID) : 132 \* 107 \* 61  
装箱数 (Qty/Ctn) : 600



**H177**

规格 (Spec) : 203 \* 83 \* 49  
装箱数 (Qty/Ctn) : 1000



**H178**

规格 (Spec) : 215 \* 88 \* 63  
内径 (ID) : 177 \* 61 \* 60  
装箱数 (Qty/Ctn) : 1000



**H176**

规格 (Spec) : 219 \* 93 \* 60  
内径 (ID) : 192 \* 66 \* 57  
装箱数 (Qty/Ctn) : 1200



**HG773-HT176**

规格 (Spec) : 219 \* 93 \* 73  
内径 (ID) : 192 \* 66 \* 71  
装箱数 (Qty/Ctn) : 1200



**HG562-HT154**

规格 (Spec) : 205 \* 107 \* 45  
内径 (ID) : 173 \* 75 \* 43  
装箱数 (Qty/Ctn) : 880



**H154**

规格 (Spec) : 205 \* 107 \* 65  
内径 (ID) : 173 \* 75 \* 63  
装箱数 (Qty/Ctn) : 880

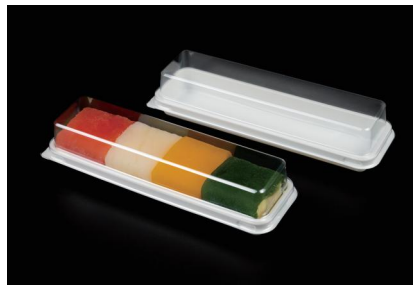

**H452**

规格 (Spec) : 196 \* 60 \* 43  
内径 (ID) : 177 \* 42 \* 41  
装箱数 (Qty/Ctn) : 1400



**H170**

规格 (Spec) : 187 \* 95 \* 50  
内径 (ID) : 154 \* 61 \* 45  
装箱数 (Qty/Ctn) : 1500



**G150-HT150**

规格 (Spec) : 206 \* 100 \* 59  
内径 (ID) : 186 \* 76 \* 57  
装箱数 (Qty/Ctn) : 1000



**H188**

规格 (Spec) : 204 \* 99 \* 52  
内径 (ID) : 175 \* 70 \* 50  
装箱数 (Qty/Ctn) : 900

(单位: mm)



**H156**

规格 (Spec) : 200 \* 93 \* 61  
内径 (ID) : 179 \* 70 \* 58



**H179**

规格 (Spec) : 186 \* 108 \* 67  
内径 (ID) : 154 \* 75 \* 65  
装箱数 (Qty/Ctn) : 200

**HG155-HT179**

规格 (Spec) : 185 \* 107 \* 62  
内径 (ID) : 154 \* 76 \* 60  
装箱数 (Qty/Ctn) : 500



**H155**

规格 (Spec) : 185 \* 107 \* 62  
内径 (ID) : 154 \* 76 \* 60  
装箱数 (Qty/Ctn) : 900



**G157-HT157**

规格 (Spec) : 199 \* 93 \* 60  
内径 (ID) : 170 \* 66 \* 58  
装箱数 (Qty/Ctn) : 1400

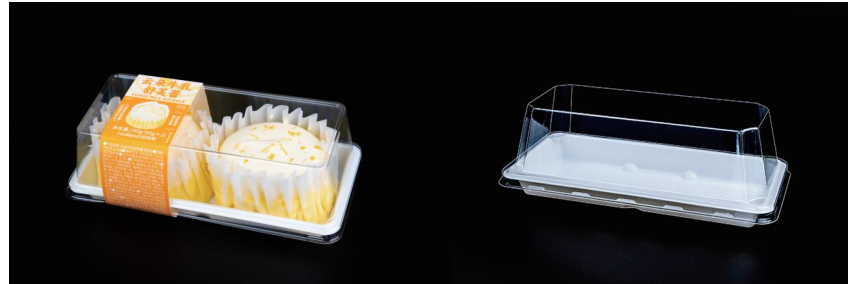

**HG153-HT153**

规格 (Spec) : 204 \* 99 \* 65  
内径 (ID) : 173 \* 68 \* 63  
装箱数 (Qty/Ctn) : 600

**G153-HT153**

规格 (Spec) : 205 \* 98.5 \* 65  
内径 (ID) : 178 \* 68 \* 63  
装箱数 (Qty/Ctn) : 600



**H164**

规格 (Spec) : 240 \* 87 \* 66  
内径 (ID) : 222 \* 69 \* 64  
装箱数 (Qty/Ctn) : 400



**H166**

规格 (Spec) : 302 \* 101 \* 72  
内径 (ID) : 275 \* 75 \* 70  
装箱数 (Qty/Ctn) : 600



**H386**

规格 (Spec) : 210 \* 85 \* 61  
内径 (ID) : 异形  
装箱数 (Qty/Ctn) : 700



**H761**

规格 (Spec) : 162.5 \* 85.5 \* 61  
内径 (ID) : 三格, 内宽59, 内高60  
装箱数 (Qty/Ctn) : 900



**H162**

规格 (Spec) : 160 \* 90 \* 48  
内径 (ID) : 131 \* 61 \* 46  
装箱数 (Qty/Ctn) : 1200

(单位: mm)



**H193**

规格 (Spec) : 150 \* 93 \* 59  
内径 (ID) : 124 \* 67 \* 58  
装箱数 (Qty/Ctn) : 1200



**H330**

规格 (Spec) : 143 \* 100 \* 59  
内径 (ID) : 119 \* 77 \* 56  
装箱数 (Qty/Ctn) : 1500



**H186**

规格 (Spec) : 153 \* 100 \* 59  
内径 (ID) : 128 \* 75 \* 56  
装箱数 (Qty/Ctn) : 1500



**H662**

规格 (Spec) : 169.5 \* 101 \* 62  
内径 (ID) : 143 \* 74 \* 60  
装箱数 (Qty/Ctn) : 900



**H165**

规格 (Spec) : 127 \* 80 \* 64  
内径 (ID) : 109 \* 62 \* 61  
装箱数 (Qty/Ctn) : 2000



**H174**

规格 (Spec) : 154 \* 96 \* 59  
内径 (ID) : 122 \* 73 \* 56  
装箱数 (Qty/Ctn) : 1000



**H557**

规格 (Spec) : 143 \* 109 \* 62  
内径 (ID) : 117 \* 85 \* 60  
装箱数 (Qty/Ctn) : 800



**H552**

规格 (Spec) : 147 \* 85 \* 67  
内径 (ID) : 124 \* 62 \* 65  
装箱数 (Qty/Ctn) : 1800



**H383**

规格 (Spec) : 129 \* 79 \* 37  
内径 (ID) : 107 \* 57 \* 35  
装箱数 (Qty/Ctn) : 2000



**H187**

规格 (Spec) : 159 \* 112 \* 48  
内径 (ID) : 132 \* 85 \* 45  
装箱数 (Qty/Ctn) : 960



**H371**

规格 (Spec) : 200.7 \* 140.7 \* 48  
内径 (ID) : 57 \* 55 \* 45(单格)  
装箱数 (Qty/Ctn) : 900



**H161**

规格 (Spec) : 209 \* 141 \* 69  
内径 (ID) : 186 \* 118 \* 61  
装箱数 (Qty/Ctn) : 600

(单位: mm)



**HT445-G395**

规格 (Spec) : 242 \* 173 \* 68  
内径 (ID) : 216 \* 148 \* 60  
装箱数 (Qty/Ctn) : 600



**H305**

规格 (Spec) : 167.5 \* 96.5 \* 46  
内径 (ID) :  $\Phi$ 151 \* 38  
装箱数 (Qty/Ctn) : 1200



**H946**

规格 (Spec) : 118 \* 118 \* 60  
内径 (ID) : 105 \* 105 \* 58  
装箱数 (Qty/Ctn) : 900



**H175**

规格 (Spec) : 120 \* 120 \* 51  
内径 (ID) : 91 \* 91 \* 47  
装箱数 (Qty/Ctn) : 1100



**HG423-HT469**

规格 (Spec) : 151 \* 151 \* 46  
内径 (ID) : 57 \* 57 \* 45(单格)  
装箱数 (Qty/Ctn) : 900



**H423**

规格 (Spec) : 151 \* 151 \* 51  
内径 (ID) : 46 \* 46 \* 50(单格)  
装箱数 (Qty/Ctn) : 400

(单位: mm)

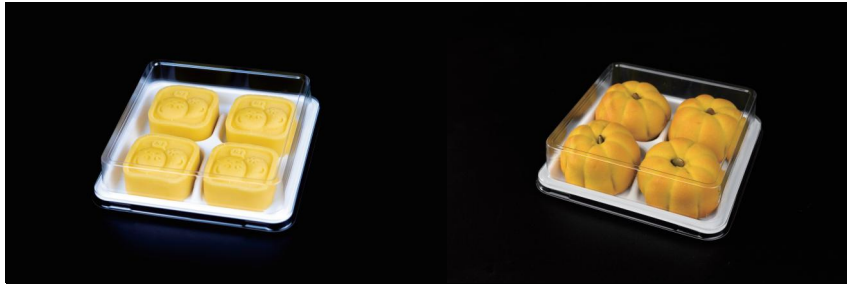

**H169**

规格 (Spec) : 120 \* 120 \* 31  
内径 (ID) : 47 \* 47 \* 29(单格)  
装箱数 (Qty/Ctn) : 1500

**HG778-HT169**

规格 (Spec) : 120 \* 120 \* 34  
内径 (ID) : 47 \* 47 \* 32(单格)  
装箱数 (Qty/Ctn) : 1500



**HG169-HT652**

规格 (Spec) : 124 \* 124 \* 30  
内径 (ID) : 47 \* 47 \* 18(单格)  
装箱数 (Qty/Ctn) : 1500



**H189**

规格 (Spec) : 129.5 \* 129.5 \* 57  
内径 (ID) : 52.5 \* 52.5 \* 43.5(单格)  
装箱数 (Qty/Ctn) : 900



**H324**

规格 (Spec) : 160 \* 160 \* 51  
内径 (ID) :  $\Phi$ 46 \* 47(单粒)  
装箱数 (Qty/Ctn) : 600



**H447**

规格 (Spec) : 128 \* 128 \* 35  
内径 (ID) : 52 \* 52 \* 31(单格)  
装箱数 (Qty/Ctn) : 400



**H480**

规格 (Spec) : 155 \* 108 \* 27  
内径 (ID) : 42 \* 42 \* 24(单格)  
装箱数 (Qty/Ctn) : 600



**HG480-HT648**

规格 (Spec) : 155 \* 108 \* 27  
内径 (ID) : 43 \* 41 \* 25(单粒)  
装箱数 (Qty/Ctn) : 600



**HG480-HT870**

规格 (Spec) : 155 \* 108 \* 27  
内径 (ID) :  $\Phi$ 44 \* 25(单粒)  
装箱数 (Qty/Ctn) : 600



**H873**

规格 (Spec) : 163 \* 123 \* 24  
内径 (ID) : 异形  
装箱数 (Qty/Ctn) : 900



**H499**

规格 (Spec) : 196 \* 115 \* 52  
内径 (ID) : 172 \* 92 \* 50  
装箱数 (Qty/Ctn) : 400



**HG503-HT499**

规格 (Spec) : 196 \* 115 \* 67  
内径 (ID) : 172 \* 92 \* 65  
装箱数 (Qty/Ctn) : 400

(单位: mm)



**HG550-HT361**

规格 (Spec) : 184 \* 117 \* 37  
内径 (ID) : 158 \* 92 \* 34  
装箱数 (Qty/Ctn) : 800

**H361**

规格 (Spec) : 184 \* 117 \* 59  
内径 (ID) : 160 \* 93 \* 56  
装箱数 (Qty/Ctn) : 400

**HG362-HT361**

规格 (Spec) : 184 \* 117 \* 79  
内径 (ID) : 160 \* 93 \* 76  
装箱数 (Qty/Ctn) : 400



**H389**

规格 (Spec) : 197 \* 106 \* 83  
内径 (ID) : 163 \* 74 \* 80  
装箱数 (Qty/Ctn) : 680



**HG390-HT391**

规格 (Spec) : 196 \* 115 \* 48  
内径 (ID) : 165 \* 86 \* 45  
装箱数 (Qty/Ctn) : 400

**HG585-HT391**

规格 (Spec) : 196 \* 115 \* 58  
内径 (ID) : 166 \* 85 \* 56  
装箱数 (Qty/Ctn) : 800

**HG879-HT391**

规格 (Spec) : 196 \* 115 \* 73  
内径 (ID) : 166 \* 86 \* 70  
装箱数 (Qty/Ctn) : 800

**H391**

规格 (Spec) : 196 \* 115 \* 82  
内径 (ID) : 165 \* 86 \* 79  
装箱数 (Qty/Ctn) : 400



**H439**

规格 (Spec) : 186 \* 119 \* 37  
内径 (ID) : 158 \* 94 \* 34  
装箱数 (Qty/Ctn) : 540

**HG497-HT439**

规格 (Spec) : 186 \* 119 \* 57  
内径 (ID) : 158 \* 94 \* 54  
装箱数 (Qty/Ctn) : 540



**H408**

规格 (Spec) : 194 \* 131 \* 74  
内径 (ID) : 167 \* 104 \* 71  
装箱数 (Qty/Ctn) : 400



**H615**

规格 (Spec) : 196 \* 115 \* 86  
内径 (ID) : 167 \* 86 \* 83  
装箱数 (Qty/Ctn) : 400

(单位: mm)



**H616**

规格 (Spec) : 198 \* 135 \* 76  
内径 (ID) : 167 \* 104 \* 72  
装箱数 (Qty/Ctn) : 400



**H432**

规格 (Spec) : 186 \* 114 \* 38  
内径 (ID) : 151 \* 79 \* 34  
装箱数 (Qty/Ctn) : 400



**HG391-HT390**

规格 (Spec) : 196 \* 115 \* 84  
内径 (ID) : 85 \* 85 \* 80(单格)  
装箱数 (Qty/Ctn) : 800



**HG980-HT981**

规格 (Spec) : 88 \* 88 \* 59  
内径 (ID) :  $\Phi 64 * 55$   
装箱数 (Qty/Ctn) : 2000



**H397**

规格 (Spec) : 80 \* 80 \* 46  
内径 (ID) :  $\Phi 50 * 43$   
装箱数 (Qty/Ctn) : 2500

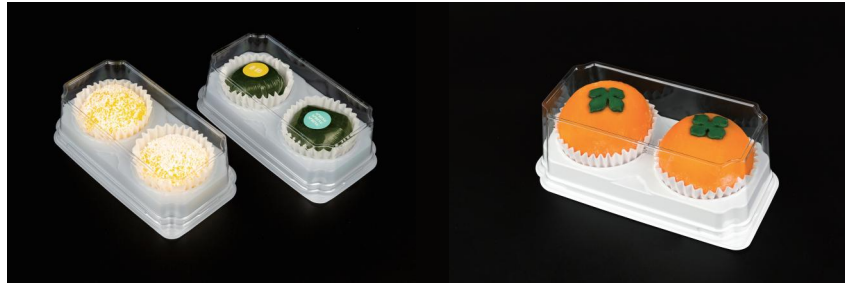

**H482**

规格 (Spec) : 150 \* 80 \* 43  
内径 (ID) :  $\Phi 48 * 39$ (单粒)  
装箱数 (Qty/Ctn) : 1500



**HG461-HT482**

规格 (Spec) : 150 \* 80 \* 53  
内径 (ID) :  $\Phi 49 * 49$ (单粒)  
装箱数 (Qty/Ctn) : 1500



**HG482-HT984**

规格 (Spec) : 150 \* 80 \* 43  
内径 (ID) :  $\Phi 53 * 36$ (单粒)  
装箱数 (Qty/Ctn) : 1500



**H718**

规格 (Spec) : 162 \* 90 \* 53  
内径 (ID) :  $\Phi 50 * 50$ (单粒)  
装箱数 (Qty/Ctn) : 1290



**H688**

规格 (Spec) : 220 \* 81 \* 46  
内径 (ID) :  $\Phi 49 * 42$ (单粒)  
装箱数 (Qty/Ctn) : 1000



**HG468-HT688**

规格 (Spec) : 220 \* 81 \* 67  
内径 (ID) :  $\Phi 48 * 60$ (单粒)  
装箱数 (Qty/Ctn) : 550

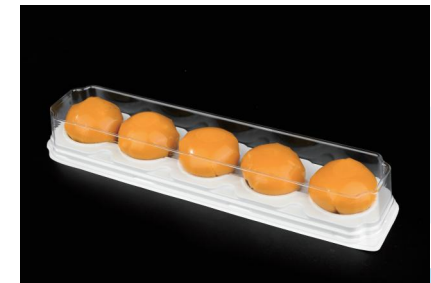

**H399**

规格 (Spec) : 294 \* 74 \* 36  
内径 (ID) :  $\Phi 35 * 32$ (单粒)  
装箱数 (Qty/Ctn) : 460

(单位: mm)



**H309**

规格 (Spec) : 89 \* 89 \* 48  
内径 (ID) :  $\Phi 41 * 46$   
装箱数 (Qty/Ctn) : 1200



**H310**

规格 (Spec) : 165 \* 89 \* 48  
内径 (ID) :  $\Phi 41 * 46$ (单粒)  
装箱数 (Qty/Ctn) : 600



**HT307-HG309**

规格 (Spec) : 95 \* 95 \* 50  
内径 (ID) :  $\Phi 46 * 47$   
装箱数 (Qty/Ctn) : 1200



**HT308-HG310**

规格 (Spec) : 171 \* 95 \* 50  
内径 (ID) :  $\Phi 46 * 47$ (单粒)  
装箱数 (Qty/Ctn) : 600



**H346**

规格 (Spec) : 151 \* 86 \* 52  
内径 (ID) :  $\Phi 60 * 50$ (单粒)  
装箱数 (Qty/Ctn) : 700



**HG162-HT892**

规格 (Spec) : 163 \* 93 \* 40  
内径 (ID) : 137 \* 67 \* 39  
装箱数 (Qty/Ctn) : 800



**H455**

规格 (Spec) : 192 \* 106 \* 42  
内径 (ID) :  $\Phi 50 * 39$ (单粒)  
装箱数 (Qty/Ctn) : 1000



**HG542-HT301**

规格 (Spec) : 166 \* 92 \* 57  
内径 (ID) :  $\Phi 60 * 51$ (单粒)  
装箱数 (Qty/Ctn) : 1125



**H398**

规格 (Spec) : 154 \* 154 \* 47  
内径 (ID) :  $\Phi 60 * 45$ (单粒)  
装箱数 (Qty/Ctn) : 700



**HG163-HT888**

规格 (Spec) : 163 \* 163 \* 40  
内径 (ID) : 137 \* 137 \* 39  
装箱数 (Qty/Ctn) : 400



**H888**

规格 (Spec) : 163 \* 163 \* 45  
内径 (ID) : 137 \* 137 \* 44  
装箱数 (Qty/Ctn) : 400



**H456**

规格 (Spec) : 192 \* 192 \* 42  
内径 (ID) :  $\Phi 50 * 39$ (单粒)  
装箱数 (Qty/Ctn) : 300

(单位: mm)



**H031**

规格 (Spec) : 81 \* 57 \* 41  
内径 (ID) : 70 \* 45 \* 40  
装箱数 (Qty/Ctn) : 3500



**H815**

规格 (Spec) : 115 \* 87 \* 48  
内径 (ID) : 64 \* 42.5 \* 37 (单粒)  
装箱数 (Qty/Ctn) : 1840



**H700-MN335**

规格 (Spec) : 114 \* 92 \* 50  
内径 (ID) : 63 \* 41 \* 45 (单粒)  
装箱数 (Qty/Ctn) : 1000



**HG700-HT824-MN335**

规格 (Spec) : 114 \* 92 \* 50  
内径 (ID) : 63 \* 41 \* 40 (单粒)  
装箱数 (Qty/Ctn) : 920



**H808-MN335**

规格 (Spec) : 155 \* 92 \* 50  
内径 (ID) : 63 \* 41 \* 40 (单粒)  
装箱数 (Qty/Ctn) : 625



**H543**

规格 (Spec) : 166 \* 95.5 \* 50  
内径 (ID) : 64 \* 43 \* 44 (单格)  
装箱数 (Qty/Ctn) : 1020



**H301**

规格 (Spec) : 166 \* 92 \* 42  
内径 (ID) :  $\Phi 60$  \* 36 (单粒)  
装箱数 (Qty/Ctn) : 1125



**H308**

规格 (Spec) : 171 \* 95 \* 69  
内径 (ID) :  $\Phi 46$  \* 66 (单粒)  
装箱数 (Qty/Ctn) : 1200



**H572**

规格 (Spec) : 199 \* 108 \* 41  
内径 (ID) :  $\Phi 83$  \* 38 (单粒)  
装箱数 (Qty/Ctn) : 800



**H639**

规格 (Spec) : 227 \* 123 \* 42  
内径 (ID) : 96 \* 96 \* 36 (单格)  
装箱数 (Qty/Ctn) : 500



**HG727-HT636**

规格 (Spec) : 154 \* 81 \* 75  
内径 (ID) : 54 \* 54 \* 67 (单粒)  
装箱数 (Qty/Ctn) : 1000



**H598**

规格 (Spec) : 162 \* 88 \* 47  
内径 (ID) : 58 \* 58 \* 45 (单粒)  
装箱数 (Qty/Ctn) : 1500

(单位: mm)



**H634**

规格 (Spec) : 138 \* 82 \* 70  
内径 (ID) : 62 \* 54 \* 67 (单格)  
装箱数 (Qty/Ctn) : 500



**H804**

规格 (Spec) : 170 \* 90 \* 48  
内径 (ID) :  $\Phi 50$  \* 44 (单粒)  
装箱数 (Qty/Ctn) : 2100



**H561**

规格 (Spec) : 125 \* 72 \* 35  
内径 (ID) : 51 \* 50 \* 35 (单格)  
装箱数 (Qty/Ctn) : 1500



**H978**

规格 (Spec) : 157 \* 76 \* 48  
内径 (ID) : 51 \* 51 \* 47 (单格)  
装箱数 (Qty/Ctn) : 1800



**H727**

规格 (Spec) : 154 \* 80 \* 80  
内径 (ID) : 65 \* 64 \* 67 (单格)  
装箱数 (Qty/Ctn) : 700



**H929**

规格 (Spec) : 110 \* 76 \* 43  
内径 (ID) : 90 \* 55 \* 37  
装箱数 (Qty/Ctn) : 1000



**H599**

规格 (Spec) : 170.5 \* 82.5 \* 50  
装箱数 (Qty/Ctn) : 1080



**H602**

规格 (Spec) : 162 \* 75 \* 65  
内径 (ID) : 143 \* 56 \* 53  
装箱数 (Qty/Ctn) : 1500



**H525**

规格 (Spec) : 132 \* 70 \* 60  
内径 (ID) : 115 \* 54 \* 59  
装箱数 (Qty/Ctn) : 1200



**H830**

规格 (Spec) : 185 \* 114.5 \* 78  
内径 (ID) : 146 \* 75 \* 70  
装箱数 (Qty/Ctn) : 600



**H676**

规格 (Spec) : 136 \* 76 \* 60  
装箱数 (Qty/Ctn) : 1500



**H877**

规格 (Spec) : 138 \* 98.5 \* 18  
内径 (ID) : 122 \* 82 \* 17  
装箱数 (Qty/Ctn) : 1200

(单位: mm)



**H357**

规格 (Spec) : 139 \* 80 \* 18  
内径 (ID) : 122 \* 62 \* 16  
装箱数 (Qty/Ctn) : 1500



**H979**

规格 (Spec) : 117 \* 117 \* 24  
内径 (ID) : 21 \* 21 \* 16(单粒)  
装箱数 (Qty/Ctn) : 1200



**H816**

规格 (Spec) : 115 \* 90 \* 27  
内径 (ID) : 异形  
装箱数 (Qty/Ctn) : 1500



**H415**

规格 (Spec) : 157 \* 129 \* 46  
装箱数 (Qty/Ctn) : 450



**H508**

规格 (Spec) : 140 \* 110 \* 42  
内径 (ID) :  $\Phi 37 * 40$ (单粒)  
装箱数 (Qty/Ctn) : 1200



**H624**

规格 (Spec) : 137.5 \* 119.5 \* 50  
内径 (ID) : 54 \* 44 \* 50(单格)  
装箱数 (Qty/Ctn) : 1000



**H800**

规格 (Spec) : 128 \* 128 \* 51  
内径 (ID) : 50 \* 50 \* 50(单格)  
装箱数 (Qty/Ctn) : 1200



**H987**

规格 (Spec) : 170 \* 170 \* 43  
内径 (ID) :  $\Phi 60 * 36$ (单粒)  
装箱数 (Qty/Ctn) : 630



**H768**

规格 (Spec) : 189 \* 134 \* 41  
内径 (ID) : 49 \* 47 \* 40(单格)  
装箱数 (Qty/Ctn) : 1200



**H737**

规格 (Spec) : 180 \* 130 \* 37  
内径 (ID) : 49 \* 49 \* 36(单格)  
装箱数 (Qty/Ctn) : 600



**H556**

规格 (Spec) : 180 \* 126 \* 35  
内径 (ID) : 48 \* 48 \* 28(单格)  
装箱数 (Qty/Ctn) : 600



**H786**

规格 (Spec) : 169 \* 113.5 \* 38  
内径 (ID) :  $\Phi 45 * 36$ (单粒)  
装箱数 (Qty/Ctn) : 800

(单位: mm)



**HT358-HG359**

规格 (Spec) : 246 \* 125 \* 35  
 内径 (ID) : 41 \* 41 \* 27 (单格)  
 装箱数 (Qty/Ctn) : 1000



**H835**

规格 (Spec) : 218 \* 169.5 \* 49  
 内径 (ID) : 40 \* 40 \* 44 (单格)  
 装箱数 (Qty/Ctn) : 600



**H644**

规格 (Spec) : 229 \* 126 \* 56  
 内径 (ID) : 202 \* 99 \* 55  
 装箱数 (Qty/Ctn) : 420



**H402**

规格 (Spec) : 250 \* 130 \* 73  
 内径 (ID) : 229 \* 109 \* 63  
 装箱数 (Qty/Ctn) : 600



**H694**

规格 (Spec) : 191 \* 195 \* 41  
 内径 (ID) : 各格尺寸不同  
 装箱数 (Qty/Ctn) : 600



**H512-T781**

规格 (Spec) : 244 \* 194 \* 41  
 内径 (ID) : 各格尺寸不同  
 装箱数 (Qty/Ctn) : 600



**HG916-HT821**

规格 (Spec) : 187 \* 116 \* 41  
 内径 (ID) : 160 \* 90 \* 37  
 装箱数 (Qty/Ctn) : 600

(单位: mm)



**HG465-HT402**

规格 (Spec) : 251 \* 131 \* 53  
内径 (ID) : 229 \* 109 \* 48  
装箱数 (Qty/Ctn) : 600



**H401**

规格 (Spec) : 250 \* 150 \* 83  
内径 (ID) : 230 \* 130 \* 73  
装箱数 (Qty/Ctn) : 600



**H625**

规格 (Spec) : 252 \* 150 \* 65  
内径 (ID) : 225 \* 124 \* 62  
装箱数 (Qty/Ctn) : 600



**H699**

规格 (Spec) : 259 \* 139 \* 70  
内径 (ID) : 228 \* 108 \* 61  
装箱数 (Qty/Ctn) : 900



**H545**

规格 (Spec) : 234 \* 174 \* 64  
内径 (ID) : 异形  
装箱数 (Qty/Ctn) : 400



**H821**

规格 (Spec) : 185 \* 113 \* 62  
内径 (ID) : 160 \* 90 \* 58  
装箱数 (Qty/Ctn) : 300/600



**H906**

规格 (Spec) : 214 \* 134 \* 64  
内径 (ID) : 188 \* 109 \* 58  
装箱数 (Qty/Ctn) : 800



**H893**

规格 (Spec) : 222 \* 174 \* 65  
内径 (ID) : 195 \* 145 \* 62  
装箱数 (Qty/Ctn) : 420



**HG835-HT941**

规格 (Spec) : 218 \* 169.5 \* 49  
内径 (ID) : 197 \* 149 \* 45  
装箱数 (Qty/Ctn) : 600



**H583**

规格 (Spec) : 170 \* 150 \* 69  
内径 (ID) : 115 \* 60 \* 67 (单格)  
装箱数 (Qty/Ctn) : 600



**H701**

规格 (Spec) : 174 \* 174 \* 70  
内径 (ID) : 异形  
装箱数 (Qty/Ctn) : 400



**H442**

规格 (Spec) : 208 \* 127 \* 89  
内径 (ID) : 183 \* 102 \* 85  
装箱数 (Qty/Ctn) : 300

(单位: mm)



**H440**

规格 (Spec) : 307 \* 147 \* 115  
内径 (ID) : 270 \* 100 \* 106  
装箱数 (Qty/Ctn) : 150



**H767**

规格 (Spec) : 175 \* 98 \* 60  
内径 (ID) : 四格, 内宽74, 内高59  
装箱数 (Qty/Ctn) : 1000



**H325**

规格 (Spec) : 206.6 \* 78 \* 41  
内径 (ID) : 异形  
装箱数 (Qty/Ctn) : 1000



**H345**

规格 (Spec) : 206.6 \* 78 \* 41  
内径 (ID) : 异形  
装箱数 (Qty/Ctn) : 1000



**H568**

规格 (Spec) : 210 \* 84 \* 53  
内径 (ID) : 异形  
装箱数 (Qty/Ctn) : 400



**H190**

规格 (Spec) : 223 \* 88 \* 45  
内径 (ID) : 异形  
装箱数 (Qty/Ctn) : 950



**H630**

规格 (Spec) : 191 \* 71 \* 44  
内径 (ID) : 50 \* 30 \* 44(单粒)  
装箱数 (Qty/Ctn) : 700



**H414**

规格 (Spec) : 215 \* 68 \* 40  
内径 (ID) : 39 \* 39 \* 38(单粒)  
装箱数 (Qty/Ctn) : 600



**H441**

规格 (Spec) : 224 \* 67 \* 37  
内径 (ID) :  $\Phi 44 * 35$ (单粒)  
装箱数 (Qty/Ctn) : 1000



**H407**

规格 (Spec) : 273 \* 84 \* 41  
内径 (ID) : 59 \* 44 \* 38(单粒)  
装箱数 (Qty/Ctn) : 600



**H728**

规格 (Spec) : 195 \* 58 \* 48  
内径 (ID) : 167 \* 40 \* 43  
装箱数 (Qty/Ctn) : 900



**H680**

规格 (Spec) : 100 \* 100 \* 75  
内径 (ID) : 70 \* 70 \* 72  
装箱数 (Qty/Ctn) : 450

(单位: mm)



**H774**

规格 (Spec) : 95 \* 95 \* 73  
内径 (ID) : 67 \* 67 \* 72  
装箱数 (Qty/Ctn) : 960



**H953**

规格 (Spec) : 101 \* 99 \* 87  
内径 (ID) : 61 \* 59 \* 85  
装箱数 (Qty/Ctn) : 1200



**H427**

规格 (Spec) :  $\Phi 93 * 52$   
内径 (ID) :  $\Phi 65 * 50$   
装箱数 (Qty/Ctn) : 4000



**H581**

规格 (Spec) :  $\Phi 104 * 60$   
内径 (ID) :  $\Phi 73 * 58$   
装箱数 (Qty/Ctn) : 1800



**BG033-BT033**

规格 (Spec) :  $\Phi 80 * 80$   
容积 (VOL) : 150ml  
装箱数 (Qty/Ctn) : 1000



**H818**

规格 (Spec) :  $\Phi 98 * 80$   
容积 (VOL) : 300ml  
装箱数 (Qty/Ctn) : 800



**H751**

规格 (Spec) : 87.5 \* 87.5 \* 76  
内径 (ID) : 68 \* 68 \* 70  
装箱数 (Qty/Ctn) : 2000



**H819**

规格 (Spec) :  $\Phi 98 * 106$   
容积 (VOL) : 370ml  
装箱数 (Qty/Ctn) : 800



**HG819-HT817**

规格 (Spec) :  $\Phi 98 * 93$   
容积 (VOL) : 290ml  
装箱数 (Qty/Ctn) : 800



**HG955-HT819**

规格 (Spec) :  $\Phi 98 * 93$   
容积 (VOL) : 370ml  
装箱数 (Qty/Ctn) : 800



**G820-HT819**

规格 (Spec) :  $\phi 100 * 116$   
容积 (VOL) : 370ml  
装箱数 (Qty/Ctn) : 800



**H538**

规格 (Spec) :  $\Phi 118 * 64$   
内径 (ID) :  $\Phi 80 * 59$   
装箱数 (Qty/Ctn) : 1200

(单位: mm)



**H591**

规格 (Spec) : 99 \* 76 \* 73  
内径 (ID) : 83 \* 58 \* 72  
装箱数 (Qty/Ctn) : 1600



**H592**

规格 (Spec) : 95 \* 65 \* 72  
内径 (ID) : 83 \* 50 \* 72  
装箱数 (Qty/Ctn) : 1200



**H734**

规格 (Spec) : 116 \* 51 \* 87  
内径 (ID) : 102 \* 37 \* 85  
装箱数 (Qty/Ctn) : 1800



**H579**

规格 (Spec) : 117 \* 52 \* 85  
内径 (ID) : 102 \* 37 \* 82  
装箱数 (Qty/Ctn) : 1800



**HG857-HT952**

规格 (Spec) : 68 \* 68 \* 50.5  
内径 (ID) : 53 \* 53 \* 47  
装箱数 (Qty/Ctn) : 2880



**H540**

规格 (Spec) : 68 \* 68 \* 44.5  
内径 (ID) : 54 \* 54 \* 42  
装箱数 (Qty/Ctn) : 2880



**H708**

规格 (Spec) : 123 \* 123 \* 70  
内径 (ID) : 98 \* 98 \* 58  
装箱数 (Qty/Ctn) : 810



**H726**

规格 (Spec) : 111 \* 111 \* 60  
内径 (ID) : 98 \* 98 \* 51  
装箱数 (Qty/Ctn) : 600



**HG988-HT304**

规格 (Spec) : 91.2 \* 91.2 \* 48  
内径 (ID) : 65 \* 65 \* 43  
装箱数 (Qty/Ctn) : 1200



**H992**

规格 (Spec) : 71 \* 71 \* 61  
内径 (ID) : 55 \* 55 \* 58  
装箱数 (Qty/Ctn) : 3000



**H937**

规格 (Spec) : 144 \* 144 \* 56  
内径 (ID) :  $\Phi 120$  \* 52  
装箱数 (Qty/Ctn) : 600



**H988**

规格 (Spec) : 91.2 \* 91.2 \* 61  
内径 (ID) : 75 \* 75 \* 58  
装箱数 (Qty/Ctn) : 1500

(单位: mm)



**H730**

规格 (Spec) : 112 \* 112 \* 76  
内径 (ID) : 97 \* 97 \* 75  
装箱数 (Qty/Ctn) : 600



**H601**

规格 (Spec) :  $\Phi$ 116 \* 80  
内径 (ID) :  $\Phi$ 96 \* 74  
装箱数 (Qty/Ctn) : 1350



**H337**

规格 (Spec) :  $\Phi$ 99 \* 76  
内径 (ID) :  $\Phi$ 81 \* 68  
装箱数 (Qty/Ctn) : 1500



**HG861-HT642**

规格 (Spec) :  $\Phi$ 103 \* 90  
内径 (ID) :  $\Phi$ 75 \* 80  
装箱数 (Qty/Ctn) : 1600



**H338**

规格 (Spec) :  $\Phi$ 104 \* 78  
内径 (ID) :  $\Phi$ 81 \* 70  
装箱数 (Qty/Ctn) : 1320



**H600**

规格 (Spec) :  $\Phi$ 120 \* 80  
内径 (ID) :  $\Phi$ 97 \* 67  
装箱数 (Qty/Ctn) : 800



**H725**

规格 (Spec) :  $\Phi$ 76 \* 52  
内径 (ID) :  $\Phi$ 60 \* 48  
装箱数 (Qty/Ctn) : 1200

(单位: mm)



**H861**

规格 (Spec) :  $\Phi 103 * 92$   
内径 (ID) :  $\Phi 75 * 80$   
装箱数 (Qty/Ctn) : 1600



**H943**

规格 (Spec) :  $\Phi 131 * 122$   
内径 (ID) :  $\Phi 120 * 108$   
装箱数 (Qty/Ctn) : 450



**H944**

规格 (Spec) :  $\Phi 87 * 73$   
内径 (ID) :  $\Phi 77 * 71$



**HG513-HT943**

规格 (Spec) :  $\Phi 130 * 127$   
内径 (ID) :  $\Phi 120 * 123$   
装箱数 (Qty/Ctn) : 400



**H334**

规格 (Spec) :  $104 * 69 * 48$   
内径 (ID) :  $84 * 49 * 41$   
装箱数 (Qty/Ctn) : 2040



**H505**

规格 (Spec) :  $136 * 79 * 57$   
内径 (ID) :  $107 * 48 * 46$   
装箱数 (Qty/Ctn) : 1125



**HG506-HT505**

规格 (Spec) :  $136 * 79 * 73$   
内径 (ID) :  $107 * 48 * 63$   
装箱数 (Qty/Ctn) : 1125



**H392**

规格 (Spec) :  $135 * 120 * 82$   
内径 (ID) :  $118 * 83 * 73$   
装箱数 (Qty/Ctn) : 500



**HG876-HT460**

规格 (Spec) :  $114 * 67 * 78$   
内径 (ID) :  $95 * 40 * 65$   
装箱数 (Qty/Ctn) : 1000



**H547**

规格 (Spec) :  $134 * 94 * 94$   
内径 (ID) :  $107 * 67 * 89$   
装箱数 (Qty/Ctn) : 500



**H996**

规格 (Spec) :  $127 * 96 * 81$   
内径 (ID) :  $108 * 68 * 75$   
装箱数 (Qty/Ctn) : 800



**H884**

规格 (Spec) :  $138 * 68 * 94$   
内径 (ID) :  $113 * 43 * 90$   
装箱数 (Qty/Ctn) : 1080

(单位: mm)



**HG491-HT929**

规格 (Spec) : 110 \* 76 \* 61  
内径 (ID) : 89 \* 55 \* 55  
装箱数 (Qty/Ctn) : 1000

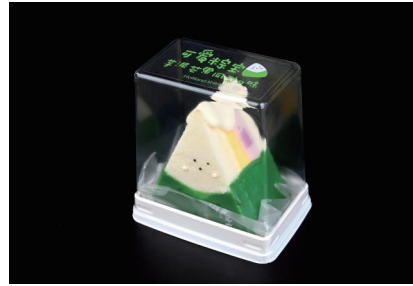

**H623**

规格 (Spec) : 102 \* 70 \* 105  
内径 (ID) : 88 \* 56 \* 100  
装箱数 (Qty/Ctn) : 1600



**H356**

规格 (Spec) : 103 \* 70 \* 75  
内径 (ID) : 87 \* 56 \* 68  
装箱数 (Qty/Ctn) : 1050



**H876**

规格 (Spec) : 114 \* 67 \* 78  
内径 (ID) : 97 \* 42 \* 72  
装箱数 (Qty/Ctn) : 1000



**HG876-HT932**

规格 (Spec) : 114 \* 67 \* 78  
内径 (ID) : 95 \* 39 \* 72  
装箱数 (Qty/Ctn) : 1000



**H388**

规格 (Spec) : 119 \* 109 \* 78  
内径 (ID) : 105 \* 78 \* 65  
装箱数 (Qty/Ctn) : 400



**H902**

规格 (Spec) : 127 \* 106 \* 78  
内径 (ID) : 105 \* 80 \* 70  
装箱数 (Qty/Ctn) : 800



**H950**

规格 (Spec) : 124 \* 114 \* 65  
内径 (ID) : 96 \* 96 \* 49  
装箱数 (Qty/Ctn) : 1000



**H951**

规格 (Spec) : 130 \* 120 \* 51  
内径 (ID) : 96 \* 96 \* 49  
装箱数 (Qty/Ctn) : 900



**H587**

规格 (Spec) : 167 \* 86 \* 76  
内径 (ID) : 144 \* 61 \* 67  
装箱数 (Qty/Ctn) : 960



**HG663-HT925**

规格 (Spec) : 156 \* 95 \* 61  
内径 (ID) : 130 \* 77 \* 57  
装箱数 (Qty/Ctn) : 600



**H769**

规格 (Spec) : 156 \* 97 \* 103  
内径 (ID) : 127 \* 66 \* 95  
装箱数 (Qty/Ctn) : 1020

(单位: mm)



**HG339-HT340**

规格 (Spec) : 132 \* 94 \* 65  
内径 (ID) : 103 \* 66 \* 61  
装箱数 (Qty/Ctn) : 1600



**H339**

规格 (Spec) : 132 \* 94 \* 68  
内径 (ID) : 112 \* 76 \* 62  
装箱数 (Qty/Ctn) : 1600



**HG622-HT784**

规格 (Spec) : 132 \* 94 \* 75  
内径 (ID) : 112 \* 75 \* 69  
装箱数 (Qty/Ctn) : 1600



**HG882-HT339**

规格 (Spec) : 132 \* 94 \* 95  
内径 (ID) : 112 \* 76 \* 90  
装箱数 (Qty/Ctn) : 800



**H696**

规格 (Spec) : 118 \* 78 \* 58  
内径 (ID) : 100 \* 65 \* 58  
装箱数 (Qty/Ctn) : 432



**HG931-HT930**

规格 (Spec) : 146 \* 110 \* 69  
内径 (ID) : 117 \* 77 \* 60  
装箱数 (Qty/Ctn) : 1200



**H438**

规格 (Spec) : 119 \* 70 \* 65  
装箱数 (Qty/Ctn) : 2000



**H784**

规格 (Spec) : 132 \* 95 \* 74  
内径 (ID) : 113 \* 75 \* 69  
装箱数 (Qty/Ctn) : 1600



**H986**

规格 (Spec) : 126.5 \* 77 \* 51  
内径 (ID) : 112 \* 63 \* 50  
装箱数 (Qty/Ctn) : 1000

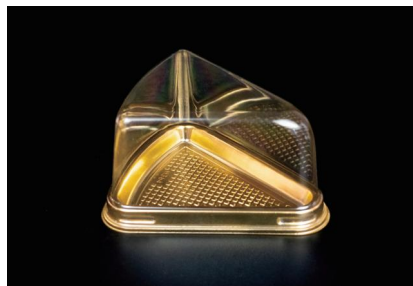

**H364**

规格 (Spec) : 103 \* 87 \* 57  
内径 (ID) : 80 \* 63 \* 54  
装箱数 (Qty/Ctn) : 1500



**H811**

规格 (Spec) : 145 \* 97 \* 110  
内径 (ID) : 122 \* 78 \* 105  
装箱数 (Qty/Ctn) : 1200



**H925**

规格 (Spec) : 156 \* 95 \* 86  
内径 (ID) : 130 \* 77 \* 82  
装箱数 (Qty/Ctn) : 600

(单位: mm)



**H930**

规格 (Spec) : 146 \* 110 \* 81  
内径 (ID) : 117 \* 77 \* 72  
装箱数 (Qty/Ctn) : 1200



**H807**

规格 (Spec) : 148 \* 55 \* 108  
内径 (ID) : 128 \* 35 \* 107  
装箱数 (Qty/Ctn) : 1200



**H180**

规格 (Spec) : 70 \* 70 \* 59  
内径 (ID) : 53 \* 53 \* 55  
装箱数 (Qty/Ctn) : 3150



**HG180-HT628**

规格 (Spec) : 70 \* 70 \* 52  
内径 (ID) : 54 \* 54 \* 48  
装箱数 (Qty/Ctn) : 3150



**G382-HT382**

规格 (Spec) : 90 \* 90 \* 78  
内径 (ID) : 64 \* 64 \* 72  
装箱数 (Qty/Ctn) : 1200



**HG382-HT382**

规格 (Spec) : 90 \* 90 \* 88  
内径 (ID) : 64 \* 64 \* 83  
装箱数 (Qty/Ctn) : 1200



**H194**

规格 (Spec) : 105 \* 105 \* 85  
内径 (ID) : 75 \* 75 \* 83  
装箱数 (Qty/Ctn) : 1040



**H304**

规格 (Spec) : 91 \* 91 \* 55  
内径 (ID) : 65 \* 65 \* 52  
装箱数 (Qty/Ctn) : 1200



**H735**

规格 (Spec) : 89 \* 89 \* 55  
内径 (ID) : 61 \* 61 \* 50  
装箱数 (Qty/Ctn) : 1200



**HG736-HT735**

规格 (Spec) : 89 \* 89 \* 77  
内径 (ID) : 61 \* 61 \* 73  
装箱数 (Qty/Ctn) : 1200

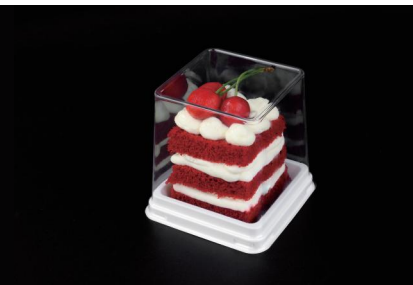

**HG738-HT735**

规格 (Spec) : 89 \* 89 \* 88  
内径 (ID) : 61 \* 61 \* 83  
装箱数 (Qty/Ctn) : 1200



**H981**

规格 (Spec) : 88 \* 88 \* 79  
内径 (ID) :  $\Phi$ 64 \* 75  
装箱数 (Qty/Ctn) : 2000

(单位: mm)



**HG597-HT596**

规格 (Spec) : 102 \* 102 \* 82  
内径 (ID) : 71 \* 71 \* 71  
装箱数 (Qty/Ctn) : 1000



**H596**

规格 (Spec) : 102 \* 102 \* 110  
内径 (ID) : 72 \* 72 \* 100  
装箱数 (Qty/Ctn) : 500



**H548**

规格 (Spec) : 105 \* 105 \* 117  
内径 (ID) :  $\Phi 72 * 112$   
装箱数 (Qty/Ctn) : 500



**HG548-HT566**

规格 (Spec) : 105 \* 105 \* 117  
内径 (ID) : 65 \* 65 \* 112  
装箱数 (Qty/Ctn) : 500



**HG548-HT917**

规格 (Spec) : 105 \* 105 \* 117  
内径 (ID) :  $\Phi 80$  (圆形) / 73 \* 73 (方形) \* 108  
装箱数 (Qty/Ctn) : 500



**HG548-HT549**

规格 (Spec) : 105 \* 105 \* 117  
内径 (ID) :  $\Phi 80 * 112$   
装箱数 (Qty/Ctn) : 500



(单位: mm)



**H629**

规格 (Spec) : 96 \* 96 \* 115  
内径 (ID) :  $\Phi 77 * 114$ (圆形) / 66 \* 66 \* 114(方形)  
装箱数 (Qty/Ctn) : 720



**H787**

规格 (Spec) : 140 \* 124 \* 130  
内径 (ID) : 96 \* 85 \* 120  
装箱数 (Qty/Ctn) : 300



**HG935-HT936**

规格 (Spec) : 115 \* 110 \* 101  
内径 (ID) :  $\Phi 79 * 88$   
装箱数 (Qty/Ctn) : 600



**H433**

规格 (Spec) : 123 \* 93 \* 121  
内径 (ID) : 96 \* 67 \* 117  
装箱数 (Qty/Ctn) : 900



**D430**

规格 (Spec) : 150 \* 150 \* 95  
内径 (ID) :  $\Phi 122 * 90$   
装箱数 (Qty/Ctn) : 300



**H571**

规格 (Spec) : 144 \* 144 \* 105  
内径 (ID) : 100 \* 100 \* 100  
装箱数 (Qty/Ctn) : 540

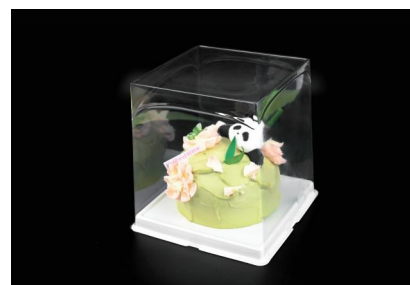

**D442**

规格 (Spec) : 153 \* 153 \* 153  
内径 (ID) : 131 \* 131 \* 140  
装箱数 (Qty/Ctn) : 300



**D429**

规格 (Spec) : 163.5 \* 163.5 \* 140  
内径 (ID) : 130 \* 130 \* 130  
装箱数 (Qty/Ctn) : 400



**DG433-DT430**

规格 (Spec) : 150 \* 150 \* 181  
内径 (ID) :  $\Phi 122 * 177$   
装箱数 (Qty/Ctn) : 300



**H406**

规格 (Spec) : 200 \* 200 \* 125  
内径 (ID) : 168 \* 168 \* 125  
装箱数 (Qty/Ctn) : 300



**HG493-HT406**

规格 (Spec) : 200 \* 200 \* 100  
内径 (ID) : 168 \* 168 \* 100  
装箱数 (Qty/Ctn) : 300



**H416**

规格 (Spec) : 201 \* 201 \* 51  
内径 (ID) : 72 \* 72 \* 48(单格)  
装箱数 (Qty/Ctn) : 400

(单位: mm)



**D336**

规格 (Spec) :  $\Phi 166 * 121$   
内径 (ID) :  $\Phi 136 * 113$   
装箱数 (Qty/Ctn) : 300

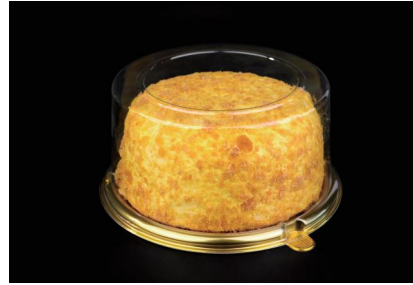

**HG454-HT553**

规格 (Spec) :  $\Phi 174 * 80$   
内径 (ID) :  $\Phi 140 * 79$   
装箱数 (Qty/Ctn) : 400



**H553**

规格 (Spec) :  $\Phi 172 * 100$   
内径 (ID) :  $\Phi 140 * 95$   
装箱数 (Qty/Ctn) : 400



**D417**

规格 (Spec) :  $\Phi 254 * 140.5$   
内径 (ID) :  $\Phi 195 * 122$   
装箱数 (Qty/Ctn) : 100



**D330**

规格 (Spec) :  $150 * 50$   
内径 (ID) :  $\Phi 118 * 50$   
装箱数 (Qty/Ctn) : 720

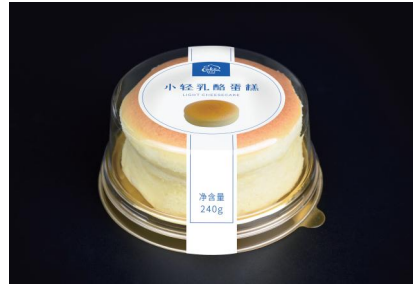

**H647**

规格 (Spec) :  $\Phi 117 * 52$   
内径 (ID) :  $\Phi 96 * 42$   
装箱数 (Qty/Ctn) : 1600



**HG647-HT411**

规格 (Spec) :  $\Phi 117 * 52$   
内径 (ID) :  $\Phi 96 * 42$   
装箱数 (Qty/Ctn) : 1600



**H522**

规格 (Spec) :  $\Phi 116 * 43.5$   
内径 (ID) :  $\Phi 95 * 42$   
装箱数 (Qty/Ctn) : 1600



**H528**

规格 (Spec) :  $\Phi 179 * 88$   
内径 (ID) :  $\Phi 127 * 80$   
装箱数 (Qty/Ctn) : 450



**H519**

规格 (Spec) :  $130 * 100 * 50$   
装箱数 (Qty/Ctn) : 1200



**H539**

规格 (Spec) :  $132 * 102 * 58$   
内径 (ID) :  $95 * 65 * 50$   
装箱数 (Qty/Ctn) : 1500



**HG539-HT537**

规格 (Spec) :  $131 * 101 * 58$   
内径 (ID) :  $95 * 65 * 50$   
装箱数 (Qty/Ctn) : 1500

(单位: mm)



**H744**

规格 (Spec) : 185.6 \* 185.6 \* 106  
 装箱数 (Qty/Ctn) : 480

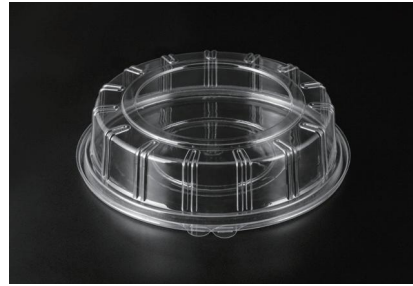

**D374**

规格 (Spec) :  $\Phi 240 * 57$   
 内径 (ID) :  $\Phi 210 * 50$   
 装箱数 (Qty/Ctn) : 220



**D384**

规格 (Spec) :  $\Phi 186 * 78.5$   
 内径 (ID) :  $\Phi 156 * 72$   
 装箱数 (Qty/Ctn) : 450



**D386**

规格 (Spec) :  $\Phi 290 * 90$   
 内径 (ID) :  $\Phi 260 * 80$   
 装箱数 (Qty/Ctn) : 220



**H608**

规格 (Spec) :  $\Phi 108 * 90$   
 内径 (ID) : 异形  
 装箱数 (Qty/Ctn) : 960



**H682**

规格 (Spec) : 236 \* 126 \* 80  
 内径 (ID) : 200 \* 90 \* 52  
 装箱数 (Qty/Ctn) : 400



**H302**

规格 (Spec) : 173 \* 133 \* 65  
 内径 (ID) : 105 \* 64 \* 59 (单格)  
 装箱数 (Qty/Ctn) : 750



**H942 / T942**

规格 (Spec) : 192 \* 166 \* 61 / 148 \* 85 \* 42  
 内径 (ID) : 161 \* 136 \* 60 / 128 \* 62 \* 41  
 装箱数 (Qty/Ctn) : 800



**H697**

规格 (Spec) : 137 \* 137 \* 56  
 内径 (ID) : 86 \* 86 \* 55  
 装箱数 (Qty/Ctn) : 1000



**H985**

规格 (Spec) : 153 \* 153 \* 70  
 内径 (ID) :  $\Phi 85 * 65$   
 装箱数 (Qty/Ctn) : 800



**H806 / H843**

规格 (Spec) : 188.5 \* 213.5 \* 77  
 规格 (Spec) : 188.5 \* 213.5 \* 67  
 装箱数 (Qty/Ctn) : 400 / 400



**H820**

规格 (Spec) :  $\Phi 157 * 54$   
 内径 (ID) : 异形  
 装箱数 (Qty/Ctn) : 900

(单位: mm)



**H805**

规格 (Spec) : 81.3 \* 92.8 \* 30  
内径 (ID) :  $\Phi$ 39 \* 25  
装箱数 (Qty/Ctn) : 1200



**H707**

规格 (Spec) : 59 \* 59 \* 21  
内径 (ID) :  $\Phi$ 48 \* 20  
装箱数 (Qty/Ctn) : 3000



**H594**

规格 (Spec) : 64 \* 61 \* 64  
内径 (ID) : 45 \* 42 \* 62  
装箱数 (Qty/Ctn) : 7200



**H446**

规格 (Spec) : 82 \* 82 \* 31  
内径 (ID) :  $\Phi$ 66 \* 28  
装箱数 (Qty/Ctn) : 3000



**H908**

规格 (Spec) : 59 \* 59 \* 32  
内径 (ID) :  $\Phi$ 46 \* 30  
装箱数 (Qty/Ctn) : 3600



**H959**

规格 (Spec) : 112 \* 60 \* 36  
内径 (ID) :  $\Phi$ 46 \* 34 (单粒)  
装箱数 (Qty/Ctn) : 1000



**H958**

规格 (Spec) : 195 \* 61 \* 48  
内径 (ID) : 46 \* 28 \* 46 (单粒)  
装箱数 (Qty/Ctn) : 750



**H785**

规格 (Spec) : 88 \* 52 \* 34  
装箱数 (Qty/Ctn) : 4000



**H633**

规格 (Spec) : 205 \* 112.5 \* 46  
内径 (ID) :  $\Phi$ 85 \* 42 (单粒)  
装箱数 (Qty/Ctn) : 800



**H681**

规格 (Spec) : 198 \* 107 \* 52  
内径 (ID) :  $\Phi$ 85 \* 52 (单粒)  
装箱数 (Qty/Ctn) : 800



**H741**

规格 (Spec) : 175 \* 110 \* 51  
内径 (ID) : 147 \* 82 \* 45  
装箱数 (Qty/Ctn) : 1500



**H687**

规格 (Spec) : 132 \* 88 \* 50  
内径 (ID) : 112 \* 62 \* 41  
装箱数 (Qty/Ctn) : 900

(单位: mm)



**H765**

规格 (Spec) : 131 \* 92 \* 56  
内径 (ID) : 100 \* 60 \* 45  
装箱数 (Qty/Ctn) : 800



**H303**

规格 (Spec) : 117 \* 72 \* 45  
内径 (ID) : 103 \* 58 \* 42  
装箱数 (Qty/Ctn) : 1440



**H582**

规格 (Spec) : 134 \* 108 \* 67  
内径 (ID) : 112 \* 85 \* 66  
装箱数 (Qty/Ctn) : 800



**H905**

规格 (Spec) : 145 \* 110 \* 72  
内径 (ID) : 120 \* 33 \* 66 (单格)  
装箱数 (Qty/Ctn) : 1400



**H874**

规格 (Spec) : 140 \* 67 \* 58  
内径 (ID) : 120 \* 47 \* 40  
装箱数 (Qty/Ctn) : 900



**H831**

规格 (Spec) : 138 \* 52 \* 68  
内径 (ID) : 120 \* 36 \* 65  
装箱数 (Qty/Ctn) : 2880



**H631**

规格 (Spec) : 160 \* 70 \* 50  
内径 (ID) : 145 \* 55 \* 49  
装箱数 (Qty/Ctn) : 1400



**H759**

规格 (Spec) : 150 \* 65 \* 50.5  
内径 (ID) : 131 \* 48 \* 48  
装箱数 (Qty/Ctn) : 1200



**H695**

规格 (Spec) : 152 \* 52 \* 45  
装箱数 (Qty/Ctn) : 1200



**H836**

规格 (Spec) :  $\Phi 132 * 50$   
内径 (ID) :  $\Phi 110 * 45$   
装箱数 (Qty/Ctn) : 900



**H982**

规格 (Spec) :  $\Phi 112 * 42.5$   
内径 (ID) :  $\Phi 90 * 41$   
装箱数 (Qty/Ctn) : 900



**H789**

规格 (Spec) : 120 \* 120 \* 86  
内径 (ID) : 87 \* 87 \* 81  
装箱数 (Qty/Ctn) : 855

(单位: mm)



**H590**

规格 (Spec) : 161 \* 161 \* 49  
内径 (ID) :  $\Phi 67 * 47$  (单粒)  
装箱数 (Qty/Ctn) : 420



**H923**

规格 (Spec) : 140 \* 140 \* 85  
内径 (ID) : 100 \* 100 \* 81  
装箱数 (Qty/Ctn) : 1200



**HT921-HG923**

规格 (Spec) : 140 \* 140 \* 85  
内径 (ID) : 105 \* 105 \* 81  
装箱数 (Qty/Ctn) : 1200



**H924**

规格 (Spec) : 155 \* 155 \* 73  
内径 (ID) : 123 \* 123 \* 68  
装箱数 (Qty/Ctn) : 500



**H502**

规格 (Spec) : 155 \* 155 \* 50  
内径 (ID) : 132 \* 132 \* 38  
装箱数 (Qty/Ctn) : 600



**H722**

规格 (Spec) : 139 \* 139 \* 63  
内径 (ID) : 110 \* 110 \* 60  
装箱数 (Qty/Ctn) : 680



**H926**

规格 (Spec) : 161.5 \* 161.5 \* 78  
内径 (ID) : 128 \* 128 \* 72  
装箱数 (Qty/Ctn) : 400

(单位: mm)



**H578**

规格 (Spec) : 155 \* 155 \* 52  
内径 (ID) : 118 \* 50 \* 41(单格)  
装箱数 (Qty/Ctn) : 900



**H677**

规格 (Spec) : 115 \* 115 \* 50  
内径 (ID) : 89 \* 89 \* 47  
装箱数 (Qty/Ctn) : 900

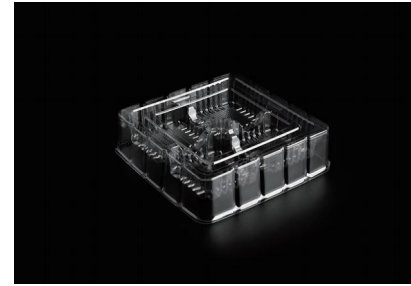

**H317**

规格 (Spec) : 115 \* 115 \* 30  
内径 (ID) : 41 \* 41 \* 18(单格)  
装箱数 (Qty/Ctn) : 1000



**H495**

规格 (Spec) : 155 \* 155 \* 27  
内径 (ID) :  $\Phi$ 127 \* 26  
装箱数 (Qty/Ctn) : 810



**H783**

规格 (Spec) : 121 \* 64 \* 35  
内径 (ID) :  $\Phi$ 30 \* 32(单粒)  
装箱数 (Qty/Ctn) : 800



**H782**

规格 (Spec) : 120 \* 120 \* 34  
内径 (ID) :  $\Phi$ 30 \* 32(单粒)  
装箱数 (Qty/Ctn) : 1200



**H329**

规格 (Spec) : 190 \* 110 \* 68  
内径 (ID) : 165 \* 85 \* 67  
装箱数 (Qty/Ctn) : 400



**H500**

规格 (Spec) : 251 \* 118 \* 87.5  
内径 (ID) : 211 \* 76 \* 81  
装箱数 (Qty/Ctn) : 450



**H575**

规格 (Spec) : 230 \* 129 \* 54  
内径 (ID) : 196 \* 96 \* 47  
装箱数 (Qty/Ctn) : 800



**HG354-HT353**

规格 (Spec) : 252 \* 129 \* 53  
内径 (ID) : 221 \* 99 \* 51  
装箱数 (Qty/Ctn) : 400



**H354**

规格 (Spec) : 252 \* 129 \* 79  
内径 (ID) : 220 \* 96 \* 74  
装箱数 (Qty/Ctn) : 400



**H341**

规格 (Spec) : 251 \* 131 \* 83  
内径 (ID) : 215 \* 95 \* 76  
装箱数 (Qty/Ctn) : 480

(单位: mm)



**H464**

规格 (Spec) : 233 \* 109 \* 91  
内径 (ID) : 异形  
装箱数 (Qty/Ctn) : 300



**H914**

规格 (Spec) : 219.5 \* 109.5 \* 88  
内径 (ID) : 189 \* 69 \* 85  
装箱数 (Qty/Ctn) : 560



**H775**

规格 (Spec) : 219 \* 144 \* 91  
内径 (ID) : 175 \* 99 \* 79  
装箱数 (Qty/Ctn) : 300



**H431**

规格 (Spec) : 221 \* 119 \* 97  
内径 (ID) : 192 \* 97 \* 95  
装箱数 (Qty/Ctn) : 400



**H770**

规格 (Spec) : 164 \* 93 \* 83  
内径 (ID) :  $\Phi 81 * 145$   
装箱数 (Qty/Ctn) : 1320



**H771**

规格 (Spec) : 164 \* 92 \* 84  
内径 (ID) :  $\Phi 80 * 142$   
装箱数 (Qty/Ctn) : 1000



**H352**

规格 (Spec) : 241 \* 123 \* 96  
内径 (ID) : 208 \* 97 \* 93  
装箱数 (Qty/Ctn) : 400



**H626**

规格 (Spec) : 244 \* 146 \* 66  
内径 (ID) : 113 \* 62 \* 65 (单格)  
装箱数 (Qty/Ctn) : 300



**H649**

规格 (Spec) : 135 \* 135 \* 42  
内径 (ID) : 112 \* 112 \* 39  
装箱数 (Qty/Ctn) : 630



**H603**

规格 (Spec) : 182 \* 182 \* 56  
内径 (ID) : 64 \* 53 \* 55 (单格)  
装箱数 (Qty/Ctn) : 300



**H481**

规格 (Spec) : 238 \* 238 \* 59.5  
内径 (ID) : 204 \* 204 \* 56  
装箱数 (Qty/Ctn) : 300



**H880**

规格 (Spec) : 194 \* 189 \* 56  
内径 (ID) : 165 \* 160 \* 46  
装箱数 (Qty/Ctn) : 400

(单位: mm)



**H710**

规格 (Spec) : 250 \* 218 \* 38  
内径 (ID) :  $\Phi 37 * 37$  (单粒)



**H315**

规格 (Spec) : 285 \* 185 \* 41  
内径 (ID) :  $\Phi 48 * 37$  (单粒)  
装箱数 (Qty/Ctn) : 300



**HG315-HT316**

规格 (Spec) : 285 \* 185 \* 39  
内径 (ID) : 263 \* 163 \* 33  
装箱数 (Qty/Ctn) : 300



**H890**

规格 (Spec) : 320 \* 205 \* 36  
内径 (ID) :  $\Phi 55 * 35$  (单粒)  
装箱数 (Qty/Ctn) : 500



**H909**

规格 (Spec) : 230 \* 180 \* 50  
内径 (ID) : 205 \* 155 \* 44  
装箱数 (Qty/Ctn) : 500



**HG909-HT893**

规格 (Spec) : 232 \* 180 \* 57  
内径 (ID) : 193 \* 145 \* 54  
装箱数 (Qty/Ctn) : 500

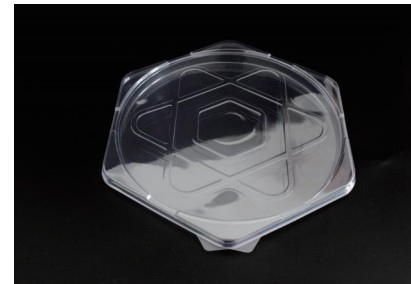

**H841 / H842**

规格 (Spec) : 292 \* 260 \* 16  
/ 355 \* 312 \* 16  
内径 (ID) :  $\Phi 240 * 12 / \Phi 290 * 12$   
装箱数 (Qty/Ctn) : 400 / 300



**H839 / H840**

规格 (Spec) : 177 \* 160 \* 16  
/ 231 \* 207 \* 16  
内径 (ID) :  $\Phi 145 * 12 / \Phi 190 * 12$   
装箱数 (Qty/Ctn) : 1200 / 400



**H646**

规格 (Spec) : 166 \* 147 \* 72  
内径 (ID) : 115 \* 96 \* 70  
装箱数 (Qty/Ctn) : 500



**H813**

规格 (Spec) : 195 \* 195 \* 133  
装箱数 (Qty/Ctn) : 200



**H485**

规格 (Spec) : 200 \* 181 \* 70  
内径 (ID) : 141 \* 52 \* 65 (单格)  
装箱数 (Qty/Ctn) : 130



**H425**

规格 (Spec) : 318 \* 199 \* 70  
内径 (ID) : 141 \* 52 \* 65 (单格)  
装箱数 (Qty/Ctn) : 100

(单位: mm)

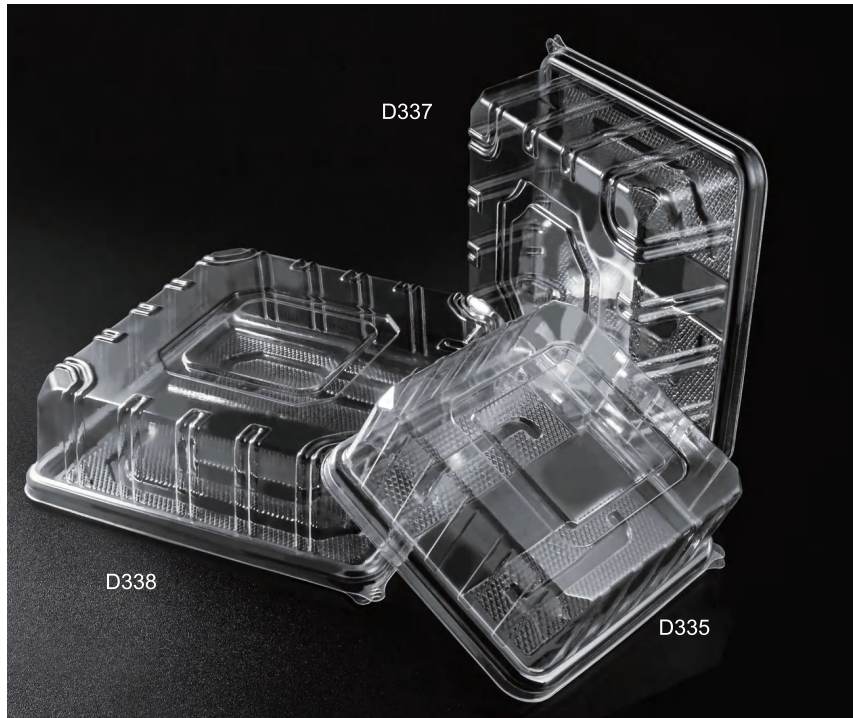

**D335**

规格 (Spec) : 175 \* 175 \* 73  
内径 (ID) : 147 \* 147 \* 64  
装箱数 (Qty/Ctn) : 360

**D337**

规格 (Spec) : 215 \* 215 \* 74  
内径 (ID) : 187 \* 187 \* 64  
装箱数 (Qty/Ctn) : 300

**D338**

规格 (Spec) : 244 \* 244 \* 74  
内径 (ID) : 217 \* 217 \* 64  
装箱数 (Qty/Ctn) : 210



**D405**

规格 (Spec) : 230 \* 156 \* 91.5  
内径 (ID) : 195 \* 120 \* 86  
装箱数 (Qty/Ctn) : 420



**D389**

规格 (Spec) : 229 \* 149 \* 109  
内径 (ID) : 190 \* 110 \* 105  
装箱数 (Qty/Ctn) : 360



**D354**

规格 (Spec) : 229 \* 149 \* 95  
装箱数 (Qty/Ctn) : 360



**D355**

规格 (Spec) : 365 \* 245 \* 99  
内径 (ID) : 336 \* 216 \* 88  
装箱数 (Qty/Ctn) : 120



**D347**

规格 (Spec) : 256 \* 191.5 \* 108.5  
内径 (ID) : 212 \* 158 \* 100  
装箱数 (Qty/Ctn) : 300



**D411 / D412**

规格 (Spec) : 180 \* 180 \* 70  
                  230 \* 230 \* 90  
内径 (ID) : 145 \* 145 \* 65 / 187 \* 187 \* 85  
装箱数 (Qty/Ctn) : 660 / 200



**D413**

规格 (Spec) : 260 \* 260 \* 90  
内径 (ID) : 217 \* 217 \* 84



**D424**

规格 (Spec) : 253 \* 253 \* 102  
内径 (ID) : 219 \* 219 \* 88  
装箱数 (Qty/Ctn) : 150

Merry  
Christmas





连体盒系列  
Hinged Box Series



**J682**

规格 (Spec) : 132 \* 132 \* 193  
内径 (ID) :  $\Phi 90$  \* 130  
装箱数 (Qty/Ctn) : 200



**J683**

规格 (Spec) : 152 \* 152 \* 248  
内径 (ID) :  $\Phi 110$  \* 180  
装箱数 (Qty/Ctn) : 200



**J730**

规格 (Spec) : 145 \* 145 \* 292  
内径 (ID) :  $\Phi 100$  \* 220  
装箱数 (Qty/Ctn) : 200



**J408**

规格 (Spec) : 157 \* 117 \* 47  
内径 (ID) : 129 \* 89 \* 42  
装箱数 (Qty/Ctn) : 600



**J409**

规格 (Spec) : 177 \* 122 \* 57  
内径 (ID) : 150 \* 92 \* 53  
装箱数 (Qty/Ctn) : 600



**J610**

规格 (Spec) : 186 \* 124 \* 58  
内径 (ID) : 162 \* 94 \* 55  
装箱数 (Qty/Ctn) : 400



**J611**

规格 (Spec) : 186 \* 124 \* 78  
内径 (ID) : 162 \* 94 \* 75  
装箱数 (Qty/Ctn) : 400



**J628**

规格 (Spec) : 145 \* 114 \* 44  
内径 (ID) : 123 \* 88 \* 44  
装箱数 (Qty/Ctn) : 600



**J612**

规格 (Spec) : 186 \* 124 \* 58  
内径 (ID) : 160 \* 93 \* 56  
装箱数 (Qty/Ctn) : 400



**J655**

规格 (Spec) : 205 \* 151 \* 61  
内径 (ID) :  $\Phi 59$  \* 10 (单格)  
装箱数 (Qty/Ctn) : 400



**J649**

规格 (Spec) : 159 \* 149 \* 58  
内径 (ID) : 异形  
装箱数 (Qty/Ctn) : 600



**J598**

规格 (Spec) : 218 \* 180 \* 70  
内径 (ID) : 184 \* 141 \* 67  
装箱数 (Qty/Ctn) : 300

(单位: mm)



**J609**

规格 (Spec) : 228 \* 224 \* 80  
内径 (ID) : 193 \* 193 \* 73  
装箱数 (Qty/Ctn) : 200



**J661**

规格 (Spec) : 238 \* 148 \* 68  
内径 (ID) : 194 \* 99 \* 64  
装箱数 (Qty/Ctn) : 200



**J662**

规格 (Spec) : 251 \* 206 \* 78  
内径 (ID) : 207 \* 157 \* 74  
装箱数 (Qty/Ctn) : 200



**J659**

规格 (Spec) : 192 \* 197 \* 88  
内径 (ID) : 148 \* 148 \* 84  
装箱数 (Qty/Ctn) : 200



**J660**

规格 (Spec) : 240 \* 239 \* 88  
内径 (ID) : 196 \* 190 \* 84  
装箱数 (Qty/Ctn) : 200



**J312**

规格 (Spec) : 230 \* 130 \* 87  
内径 (ID) : 208 \* 96 \* 80  
装箱数 (Qty/Ctn) : 1000



**J357**

规格 (Spec) : 162 \* 97 \* 60  
内径 (ID) : 142 \* 68 \* 60  
装箱数 (Qty/Ctn) : 1800



**J353**

规格 (Spec) : 237 \* 116 \* 72  
内径 (ID) : 206 \* 74 \* 70  
装箱数 (Qty/Ctn) : 1600



**J393**

规格 (Spec) : 236 \* 116 \* 82  
内径 (ID) : 201 \* 74 \* 80  
装箱数 (Qty/Ctn) : 1200



**J595**

规格 (Spec) : 215 \* 130 \* 94.5  
内径 (ID) : 179 \* 99 \* 94  
装箱数 (Qty/Ctn) : 500



**J498**

规格 (Spec) : 215 \* 83 \* 47  
内径 (ID) : 188 \* 56 \* 43  
装箱数 (Qty/Ctn) : 1400



**J509**

规格 (Spec) : 185 \* 89 \* 60  
内径 (ID) : 160 \* 65 \* 58  
装箱数 (Qty/Ctn) : 750

(单位: mm)



**J692**

规格 (Spec) : 158 \* 147 \* 81  
内径 (ID) : 106 \* 106 \* 78  
装箱数 (Qty/Ctn) : 440



**J648**

规格 (Spec) : 142 \* 126 \* 48  
内径 (ID) : 105 \* 85 \* 41  
装箱数 (Qty/Ctn) : 600



**J621**

规格 (Spec) : 137 \* 117 \* 55  
内径 (ID) : 110 \* 85 \* 52  
装箱数 (Qty/Ctn) : 540



**J507**

规格 (Spec) : 130 \* 100 \* 40  
内径 (ID) : 109 \* 76 \* 38  
装箱数 (Qty/Ctn) : 880



**J508**

规格 (Spec) : 137 \* 110 \* 55  
内径 (ID) : 113 \* 82 \* 53  
装箱数 (Qty/Ctn) : 600



**J528**

规格 (Spec) : 228 \* 139 \* 60  
内径 (ID) : 204 \* 103 \* 58.5  
装箱数 (Qty/Ctn) : 1200



**J555**

规格 (Spec) : 196 \* 128 \* 49  
内径 (ID) : 159 \* 89 \* 45  
装箱数 (Qty/Ctn) : 700



**J581**

规格 (Spec) : 274 \* 136 \* 97  
内径 (ID) : 236 \* 96 \* 87  
装箱数 (Qty/Ctn) : 340



**J542**

规格 (Spec) : 167 \* 95 \* 60  
内径 (ID) : 141 \* 67 \* 56  
装箱数 (Qty/Ctn) : 1200



**J719**

规格 (Spec) : 142 \* 107 \* 78  
内径 (ID) : 118 \* 82 \* 74  
装箱数 (Qty/Ctn) : 570



**J524**

规格 (Spec) : 136 \* 113 \* 86  
内径 (ID) : 105 \* 80 \* 82  
装箱数 (Qty/Ctn) : 750



**J305**

规格 (Spec) : 189.2 \* 125 \* 100  
内径 (ID) : 169 \* 105 \* 97  
装箱数 (Qty/Ctn) : 800

(单位: mm)



**J306**

规格 (Spec) : 160 \* 125 \* 88  
内径 (ID) : 133 \* 80 \* 84  
装箱数 (Qty/Ctn) : 1500



**J307**

规格 (Spec) : 137 \* 108 \* 96  
内径 (ID) : 117 \* 86 \* 92  
装箱数 (Qty/Ctn) : 2000



**J361**

规格 (Spec) : 185 \* 100 \* 55  
内径 (ID) : 160 \* 68 \* 53  
装箱数 (Qty/Ctn) : 1800



**J632**

规格 (Spec) : 148 \* 147 \* 77  
内径 (ID) : 123 \* 107 \* 72  
装箱数 (Qty/Ctn) : 500



**J324**

规格 (Spec) : 167 \* 115 \* 85  
内径 (ID) : 145 \* 80 \* 80  
装箱数 (Qty/Ctn) : 1800



**J574**

规格 (Spec) : 203 \* 108 \* 64  
内径 (ID) : 181 \* 80 \* 57  
装箱数 (Qty/Ctn) : 1000



**J579**

规格 (Spec) : 242 \* 118 \* 64  
内径 (ID) : 220 \* 89 \* 59  
装箱数 (Qty/Ctn) : 900



**J594**

规格 (Spec) : 173 \* 105 \* 39  
内径 (ID) : 155 \* 84 \* 37  
装箱数 (Qty/Ctn) : 780



**J584**

规格 (Spec) : 173 \* 123 \* 83  
内径 (ID) : 151 \* 89 \* 78  
装箱数 (Qty/Ctn) : 1000



**J493**

规格 (Spec) : 170 \* 112 \* 81  
内径 (ID) : 135 \* 85 \* 78  
装箱数 (Qty/Ctn) : 400



**J365**

规格 (Spec) : 114 \* 114 \* 52  
内径 (ID) : 95 \* 95 \* 50  
装箱数 (Qty/Ctn) : 1500



**J339**

规格 (Spec) : 119 \* 119 \* 75  
内径 (ID) : 93 \* 93 \* 66  
装箱数 (Qty/Ctn) : 1800

(单位: mm)



**J516**

规格 (Spec) : 130 \* 133 \* 65  
内径 (ID) : 103 \* 103 \* 60  
装箱数 (Qty/Ctn) : 600



**J577**

规格 (Spec) : 185 \* 141 \* 73  
内径 (ID) : 151 \* 100 \* 67  
装箱数 (Qty/Ctn) : 600



**J637**

规格 (Spec) : 183 \* 122 \* 38  
内径 (ID) : 163 \* 98 \* 29  
装箱数 (Qty/Ctn) : 380



**J513**

规格 (Spec) : 165 \* 130 \* 70  
内径 (ID) : 135 \* 95 \* 69  
装箱数 (Qty/Ctn) : 600



**J556**

规格 (Spec) : 146 \* 136 \* 93  
内径 (ID) : 113 \* 101 \* 88  
装箱数 (Qty/Ctn) : 660



**J337**

规格 (Spec) : 129 \* 127 \* 73  
内径 (ID) : 102 \* 100 \* 70  
装箱数 (Qty/Ctn) : 1400



**J591**

规格 (Spec) : 135 \* 119 \* 95  
内径 (ID) : 113 \* 85 \* 92  
装箱数 (Qty/Ctn) : 1200



**J525**

规格 (Spec) : 136 \* 116 \* 92  
内径 (ID) : 107 \* 82 \* 86  
装箱数 (Qty/Ctn) : 900

(单位: mm)



**J569**

规格 (Spec) : 164 \* 94.5 \* 56  
内径 (ID) : 137 \* 68 \* 55  
装箱数 (Qty/Ctn) : 1200



**J457**

规格 (Spec) : 130 \* 96 \* 63  
内径 (ID) : 94 \* 58 \* 60  
装箱数 (Qty/Ctn) : 1000



**J540**

规格 (Spec) : 172 \* 96.5 \* 63  
内径 (ID) : 140 \* 62 \* 58  
装箱数 (Qty/Ctn) : 800



**J346**

规格 (Spec) : 184 \* 100 \* 58  
内径 (ID) : 162 \* 68 \* 58  
装箱数 (Qty/Ctn) : 1800



**J599**

规格 (Spec) : 154 \* 92 \* 35  
内径 (ID) : 101 \* 31 \* 35 (单格)  
装箱数 (Qty/Ctn) : 1000



**J592ECA**

规格 (Spec) : 145 \* 66 \* 60  
内径 (ID) : 133 \* 58 \* 58  
装箱数 (Qty/Ctn) : 1600



**J616**

规格 (Spec) : 190 \* 92 \* 68  
内径 (ID) : 165 \* 70 \* 66  
装箱数 (Qty/Ctn) : 720



**J367**

规格 (Spec) :  $\Phi 117 * 86$   
内径 (ID) :  $\Phi 96 * 78$   
装箱数 (Qty/Ctn) : 1200



**J676**

规格 (Spec) : 120 \* 122 \* 85  
内径 (ID) :  $\Phi 96 * 78$   
装箱数 (Qty/Ctn) : 600



**J543**

规格 (Spec) :  $\Phi 120 * 86$   
内径 (ID) :  $\Phi 96 * 78$   
装箱数 (Qty/Ctn) : 1000



**J510**

规格 (Spec) :  $\Phi 136 * 68$   
内径 (ID) :  $\Phi 93 * 62$   
装箱数 (Qty/Ctn) : 400



**J618**

规格 (Spec) : 264 \* 256 \* 97  
内径 (ID) :  $\Phi 228 * 88$   
装箱数 (Qty/Ctn) : 100

(单位: mm)



**J552**

规格 (Spec) : 145 \* 135 \* 75  
内径 (ID) : 109 \* 109 \* 74  
装箱数 (Qty/Ctn) : 400



**J580**

规格 (Spec) : 104 \* 100 \* 47  
内径 (ID) :  $\Phi$ 53 \* 46  
装箱数 (Qty/Ctn) : 1200



**J310**

规格 (Spec) : 157.5 \* 88 \* 63  
内径 (ID) :  $\Phi$ 68 \* 60(单格)  
装箱数 (Qty/Ctn) : 1500



**J608**

规格 (Spec) : 175 \* 99 \* 44  
内径 (ID) :  $\Phi$ 72 \* 40(单格)  
装箱数 (Qty/Ctn) : 1080



**J671**

规格 (Spec) : 215 \* 120 \* 41  
内径 (ID) : 80 \* 80 \* 40(单格)  
装箱数 (Qty/Ctn) : 400



**J596**

规格 (Spec) : 175 \* 99 \* 44  
内径 (ID) :  $\Phi$ 70 \* 40(单格)  
装箱数 (Qty/Ctn) : 1080



**J583**

规格 (Spec) : 166 \* 98 \* 46  
内径 (ID) :  $\Phi$ 50 \* 45(单格)  
装箱数 (Qty/Ctn) : 1000



**J554**

规格 (Spec) : 187 \* 105 \* 47  
内径 (ID) :  $\Phi$ 54 \* 43(单格)  
装箱数 (Qty/Ctn) : 600



**J333**

规格 (Spec) : 185 \* 176 \* 50  
内径 (ID) : 70 \* 45(单格)  
装箱数 (Qty/Ctn) : 1200



**J640**

规格 (Spec) : 298 \* 211 \* 81  
内径 (ID) : 81 \* 81 \* 75(单格)  
装箱数 (Qty/Ctn) : 120



**J626**

规格 (Spec) : 146 \* 115 \* 74  
内径 (ID) : 128 \* 97 \* 71  
装箱数 (Qty/Ctn) : 500



**J341**

规格 (Spec) : 137 \* 110 \* 75  
内径 (ID) : 113 \* 83 \* 70  
装箱数 (Qty/Ctn) : 2000

(单位: mm)



**J600**

规格 (Spec) : 150 \* 143 \* 71  
内径 (ID) : 87 \* 80 \* 64  
装箱数 (Qty/Ctn) : 500



**J645**

规格 (Spec) : 166 \* 86 \* 86  
内径 (ID) : 102 \* 56 \* 102  
装箱数 (Qty/Ctn) : 750



**J340**

规格 (Spec) : 163 \* 85 \* 80  
内径 (ID) : 139 \* 65 \* 75  
装箱数 (Qty/Ctn) : 1200



**J669**

规格 (Spec) : 157.5 \* 85.5 \* 73  
内径 (ID) : 97 \* 55 \* 97  
装箱数 (Qty/Ctn) : 1000



**J672-G479**

规格 (Spec) : 125 \* 125 \* 62  
内径 (ID) :  $\Phi 48 * 57$  (单格)  
装箱数 (Qty/Ctn) : 510



**J685**

规格 (Spec) : 152 \* 118 \* 111  
内径 (ID) : 异形  
装箱数 (Qty/Ctn) : 400



**J686**

规格 (Spec) : 152 \* 118 \* 111  
内径 (ID) : 异形  
装箱数 (Qty/Ctn) : 400



**J642**

规格 (Spec) : 140 \* 108 \* 108  
内径 (ID) : 异形  
装箱数 (Qty/Ctn) : 400



**J643**

规格 (Spec) : 140 \* 108 \* 108  
内径 (ID) : 异形  
装箱数 (Qty/Ctn) : 400



**J533**

规格 (Spec) : 130.5 \* 101 \* 57  
内径 (ID) : 93 \* 70 \* 56  
装箱数 (Qty/Ctn) : 1000



**J550**

规格 (Spec) : 140 \* 137 \* 86  
内径 (ID) : 95 \* 95 \* 82  
装箱数 (Qty/Ctn) : 400

# 圆罐系列

Cylindrical Box Series



ROUND CAN PACKAGING  
FOOD GRADE MATERIAL, HIGH COMPRESSION RESISTANCE, PROFESSIONALLY CUSTOMIZED

(单位: mm) (规格: Spec) (装箱数: Qty/Ctn) (容积: VOL)



**Y697**

规格 (Spec) :  $\Phi 80 * 160$   
装箱数 (Qty/Ctn) : 268  
容积 (VOL) : 610 ml

**Y698**

规格 (Spec) :  $\Phi 80 * 130$   
装箱数 (Qty/Ctn) : 268  
容积 (VOL) : 460 ml

**Y699**

规格 (Spec) :  $\Phi 80 * 110$   
装箱数 (Qty/Ctn) : 402  
容积 (VOL) : 360 ml



**Y304**

规格 (Spec) :  $\Phi 79.5 * 138$   
口径 (DIA) : 58 mm  
容积 (VOL) : 530 ml



**Y291-LG055**

规格 (Spec) :  $\Phi 65 * 181$   
容积 (VOL) : 500 ml



**Y300**

规格 (Spec) :  $\Phi 72 * 132$   
装箱数 (Qty/Ctn) : 224  
口径 (DIA) : 58 mm  
容积 (VOL) : 450 ml



**MG032-MB032**

规格 (Spec) :  $\Phi 92 * 155$   
装箱数 (Qty/Ctn) : 300  
容积 (VOL) : 470 ml

(单位: mm) (规格: Spec) (装箱数: Qty/Ctn) (容积: VOL)



**Y685-MG049**

规格 (Spec) : 57 \* 57 \* 170  
口径 (DIA) : 42 mm  
容积 (VOL) : 360 ml



**Y686-MG049**

规格 (Spec) : 57 \* 57 \* 217  
口径 (DIA) : 42 mm  
容积 (VOL) : 460 ml



**Y689**

规格 (Spec) :  $\Phi$ 55.8 \* 230  
装箱数 (Qty/Ctn) : 100  
口径 (DIA) : 42 mm  
容积 (VOL) : 460 ml



**Y700**

规格 (Spec) :  $\Phi$ 56 \* 247  
装箱数 (Qty/Ctn) : 156  
口径 (DIA) : 42 mm  
容积 (VOL) : 500 ml



**Y301**

规格 (Spec) :  $\Phi$ 80 \* 138  
装箱数 (Qty/Ctn) : 280  
容积 (VOL) : 550 ml



**Y230-LG032 【冬季款】**

规格 (Spec) :  $\Phi$ 69 \* 165  
装箱数 (Qty/Ctn) : 276  
口径 (DIA) : 32 mm  
容积 (VOL) : 500 ml



**Y230 【夏季款】**

规格 (Spec) :  $\Phi$ 69 \* 165  
装箱数 (Qty/Ctn) : 276  
口径 (DIA) : 32 mm  
容积 (VOL) : 500 ml

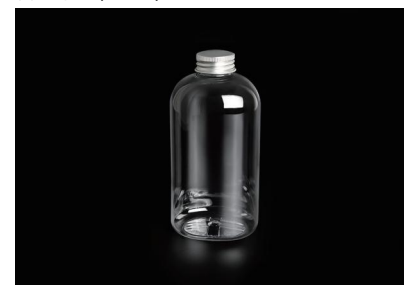

**Y231**

规格 (Spec) : 64 \* 78 \* 153  
装箱数 (Qty/Ctn) : 276  
口径 (DIA) : 32 mm  
容积 (VOL) : 500 ml



**Y231LQ**

规格 (Spec) : 78 \* 64 \* 154  
装箱数 (Qty/Ctn) : 100  
口径 (DIA) : 32 mm  
容积 (VOL) : 500 ml



**Y232**

规格 (Spec) : 45 \* 84 \* 156  
装箱数 (Qty/Ctn) : 276  
口径 (DIA) : 32 mm  
容积 (VOL) : 350 ml



**Y233**

规格 (Spec) : 46 \* 88 \* 158  
装箱数 (Qty/Ctn) : 276  
口径 (DIA) : 32 mm  
容积 (VOL) : 430 ml



**Y385-LG038**

规格 (Spec) :  $\Phi$ 68 \* 155  
装箱数 (Qty/Ctn) : 144  
口径 (DIA) : 38 mm  
容积 (VOL) : 445 ml

(单位: mm) (规格: Spec) (装箱数: Qty/Ctn) (容积: VOL)



**Y234-LG032**

规格 (Spec) :  $\Phi 66 * 136$   
装箱数 (Qty/Ctn) : 288  
口径 (DIA) : 32 mm  
容积 (VOL) : 340 ml



**Y384**

规格 (Spec) :  $\Phi 53 * 199$   
装箱数 (Qty/Ctn) : 182  
口径 (DIA) : 38 mm  
容积 (VOL) : 340 ml



**Y293**

规格 (Spec) :  $\Phi 64 * 167$   
装箱数 (Qty/Ctn) : 432  
容积 (VOL) : 310ml



**MG027-MB027**

规格 (Spec) :  $\Phi 90 * 193$   
装箱数 (Qty/Ctn) : 500  
容积 (VOL) : 600 ml



**Y382**

规格 (Spec) :  $\Phi 55 * 156$   
装箱数 (Qty/Ctn) : 360  
口径 (DIA) : 38 mm  
容积 (VOL) : 300 ml



**Y383**

规格 (Spec) :  $\Phi 55 * 162$   
装箱数 (Qty/Ctn) : 270  
口径 (DIA) : 38 mm  
容积 (VOL) : 210 ml



**Y104**

规格 (Spec) :  $\Phi 60 * 169$   
装箱数 (Qty/Ctn) : 240  
口径 (DIA) : 28 mm  
容积 (VOL) : 320 ml



**Y381**

规格 (Spec) :  $\Phi 55 * 174$   
装箱数 (Qty/Ctn) : 264  
口径 (DIA) : 38 mm  
容积 (VOL) : 300 ml



**Y693**

规格 (Spec) :  $\Phi 55 * 175$   
装箱数 (Qty/Ctn) : 168  
口径 (DIA) : 28 mm  
容积 (VOL) : 320 ml



**Y696**

规格 (Spec) :  $\Phi 60 * 188$   
装箱数 (Qty/Ctn) : 162  
口径 (DIA) : 42 mm  
容积 (VOL) : 350 ml



**Y758-LG055**

规格 (Spec) :  $82 * 76 * 118$   
装箱数 (Qty/Ctn) : 252  
容积 (VOL) : 340 ml

(单位: mm) (规格: Spec) (装箱数: Qty/Ctn) (容积: VOL)

BRIWELL



**Y720-MG044**

规格 (Spec) :  $\Phi 48 * 135$   
装箱数 (Qty/Ctn) : 225  
口径 (DIA) : 42 mm  
容积 (VOL) : 180 ml



**Y694**

规格 (Spec) :  $\Phi 55 * 182$   
装箱数 (Qty/Ctn) : 168  
口径 (DIA) : 42 mm  
容积 (VOL) : 320 ml



**Y695**

规格 (Spec) :  $\Phi 48 * 211$   
装箱数 (Qty/Ctn) : 150  
口径 (DIA) : 42 mm  
容积 (VOL) : 300 ml



**Y690**

规格 (Spec) :  $\Phi 48 * 202$   
装箱数 (Qty/Ctn) : 150  
口径 (DIA) : 42 mm  
容积 (VOL) : 300 ml



**Y780**

规格 (Spec) :  $\Phi 63 * 133$   
容积 (VOL) : 250 ml



**MB368**

规格 (Spec) :  $\Phi 74.5 * 206$   
装箱数 (Qty/Ctn) : 250  
口径 (DIA) : 37 mm  
容积 (VOL) : 250 ml



**Y299**

规格 (Spec) :  $\Phi 60 * 167$   
装箱数 (Qty/Ctn) : 231  
口径 (DIA) : 42 mm  
容积 (VOL) : 250 ml

(单位: mm) (规格: Spec) (装箱数: Qty/Ctn) (容积: VOL)

# 螺旋罐

Screw Cap Round Jar



Y351	Y352	Y354	Y356
规格 (Spec) : $\Phi 85 * 120$ 装箱数 (Qty/Ctn) : 315 容积 (VOL) : 550 ml	规格 (Spec) : $\Phi 85 * 100$ 装箱数 (Qty/Ctn) : 378 容积 (VOL) : 420 ml	规格 (Spec) : $\Phi 85 * 65$ 装箱数 (Qty/Ctn) : 630 容积 (VOL) : 220 ml	规格 (Spec) : $\Phi 85 * 150$ 装箱数 (Qty/Ctn) : 252 容积 (VOL) : 760 ml



**Y281**  
规格 (Spec) : 28 \* 28 \* 92  
装箱数 (Qty/Ctn) : 240  
容积 (VOL) : 80 ml



**Y442**  
规格 (Spec) : 78 \* 78 \* 155  
装箱数 (Qty/Ctn) : 189  
容积 (VOL) : 550 ml



**Y759**  
规格 (Spec) : 75 \* 72 \* 93  
装箱数 (Qty/Ctn) : 200  
容积 (VOL) : 250 ml



**Y781-LG052**  
规格 (Spec) :  $\Phi 56 * 66$   
装箱数 (Qty/Ctn) : 600  
容积 (VOL) : 125 ml



**Y443**  
规格 (Spec) :  $\Phi 70 * 157$   
装箱数 (Qty/Ctn) : 495  
容积 (VOL) : 360 ml

(单位: mm) (规格: Spec) (装箱数: Qty/Ctn) (容积: VOL)

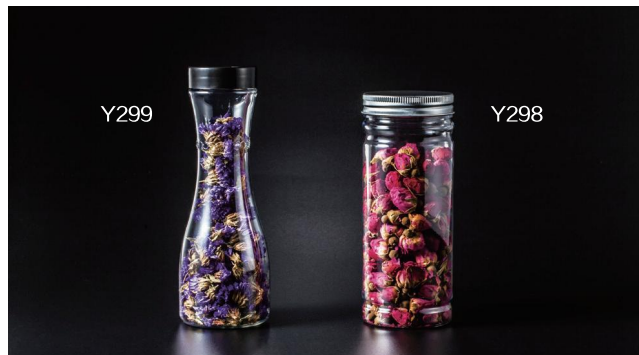

**Y299**                      **Y298**  
 规格 (Spec) :  $\Phi 60 * 167$       规格 (Spec) :  $\Phi 60 * 150$   
 装箱数 (Qty/Ctn) : 231          装箱数 (Qty/Ctn) : 512  
 容积 (VOL) : 250 ml              容积 (VOL) : 370 ml



**Y951**                      **Y952**  
**Y436**                      **Y437**                      **Y438**  
 规格 (Spec) :  $65 * 65 * 90$       规格 (Spec) :  $65 * 65 * 120$   
 装箱数 (Qty/Ctn) : 672          装箱数 (Qty/Ctn) : 480  
 容积 (VOL) : 280 ml              容积 (VOL) : 400 ml  
 规格 (Spec) :  $65 * 65 * 160$   
 装箱数 (Qty/Ctn) : 384  
 容积 (VOL) : 560 ml

**Y295**  
 规格 (Spec) :  $\Phi 55 * 200$   
 装箱数 (Qty/Ctn) : 456  
 容积 (VOL) : 410 ml

**Y296**  
 规格 (Spec) :  $\Phi 55 * 300$   
 装箱数 (Qty/Ctn) : 304  
 容积 (VOL) : 540 ml

**Y297**  
 规格 (Spec) :  $\Phi 55 * 260$   
 装箱数 (Qty/Ctn) : 361  
 容积 (VOL) : 660 ml

**Y951-MG110MW**  
 规格 (Spec) :  $114 * 114 * 181$   
 容积 (VOL) : 1850 ml

**Y952-LG110LM**  
 规格 (Spec) :  $128 * 124 * 181$   
 容积 (VOL) : 2400 ml

**Y436**  
 规格 (Spec) :  $65 * 65 * 90$   
 装箱数 (Qty/Ctn) : 672  
 容积 (VOL) : 280 ml

**Y437**  
 规格 (Spec) :  $65 * 65 * 120$   
 装箱数 (Qty/Ctn) : 480  
 容积 (VOL) : 400 ml

**Y438**  
 规格 (Spec) :  $65 * 65 * 160$   
 装箱数 (Qty/Ctn) : 384  
 容积 (VOL) : 560 ml



**Y315**  
 规格 (Spec) :  $\Phi 65 * 170$   
 装箱数 (Qty/Ctn) : 384  
 容积 (VOL) : 465 ml

**Y421**  
 规格 (Spec) :  $95 * 70 * 125$   
 装箱数 (Qty/Ctn) : 315  
 容积 (VOL) : 520 ml

(单位: mm) (规格: Spec) (装箱数: Qty/Ctn) (容积: VOL)



Y311	Y312	Y313	Y314
规格: $\Phi 65 * 85$	规格: $\Phi 65 * 100$	规格: $\Phi 65 * 120$	规格: $\Phi 65 * 145$
装箱数: 756	装箱数: 648	装箱数: 540	装箱数: 432
容积: 220 ml	容积: 260 ml	容积: 320 ml	容积: 400 ml



Y361	Y362	Y363	Y365
规格: $\Phi 100 * 55$	规格: $\Phi 100 * 82$	规格: $\Phi 100 * 100$	规格: $\Phi 105 * 113$
装箱数: 495	装箱数: 315	装箱数: 270	装箱数: 225
容积: 250 ml	容积: 450 ml	容积: 580 ml	容积: 700 ml



Y623
规格 (Spec): $\Phi 83 * 92$
装箱数 (Qty/Ctn): 336
容积 (VOL): 420 ml



Y624
规格 (Spec): $\Phi 83 * 100$
装箱数 (Qty/Ctn): 336
容积 (VOL): 470 ml



Y324
规格 (Spec): $\Phi 70 * 107$
装箱数 (Qty/Ctn): 475
容积 (VOL): 300 ml



Y626
规格 (Spec): $\Phi 83 * 150$
装箱数 (Qty/Ctn): 240
容积 (VOL): 570 ml

# BRIWELL

(单位: mm) (规格: Spec) (装箱数: Qty/Ctn) (容积: VOL)



**Y440**

规格 (Spec) : 111 \* 72 \* 126  
装箱数 (Qty/Ctn) : 245  
容积 (VOL) : 590ml



**Y441**

规格 (Spec) : 97 \* 77 \* 155  
装箱数 (Qty/Ctn) : 147  
容积 (VOL) : 770ml



**Y447**

规格 (Spec) : 95 \* 60 \* 112  
装箱数 (Qty/Ctn) : 212  
容积 (VOL) : 400ml



**Y446**

规格 (Spec) : 65 \* 65 \* 120  
容积 (VOL) : 420 ml



**Y953-MG111MW**

规格 (Spec) : 78 \* 78 \* 267  
容积 (VOL) : 1350ml



**Y448**

规格 (Spec) : 86 \* 69 \* 143  
装箱数 (Qty/Ctn) : 168  
容积 (VOL) : 580ml



**Y622**

规格 (Spec) :  $\Phi 83 * 85$   
装箱数 (Qty/Ctn) : 392  
容积 (VOL) : 430 ml



**Y625 / Y634**

规格 (Spec) :  $\Phi 83 * 120 / \Phi 100 * 135$   
装箱数 (Qty/Ctn) : 295 / 210  
容积 (VOL) : 470 / 960 ml



**Y633**

规格 (Spec) :  $\Phi 100 * 116$   
装箱数 (Qty/Ctn) : 210  
容积 (VOL) : 730 ml



**Y632**

规格 (Spec) :  $\Phi 100 * 96$   
装箱数 (Qty/Ctn) : 248  
容积 (VOL) : 600 ml



**Y627**

规格 (Spec) :  $\Phi 83 * 175$   
装箱数 (Qty/Ctn) : 240  
容积 (VOL) : 830 ml



**Y350**

规格 (Spec) :  $\Phi 85 * 70$   
装箱数 (Qty/Ctn) : 504  
容积 (VOL) : 300 ml

(单位: mm) (规格: Spec) (装箱数: Qty/Ctn) (容积: VOL)



**Y705**

规格 (Spec) : 58 \* 58 \* 83  
装箱数 (Qty/Ctn) : 480  
容积 (VOL) : 230 ml

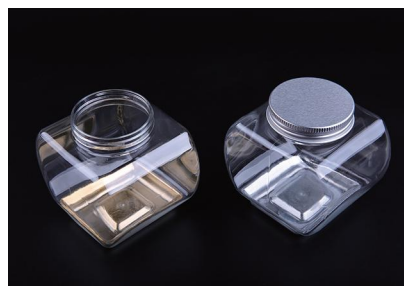

**Y753**

规格 (Spec) : 88 \* 76 \* 83  
装箱数 (Qty/Ctn) : 441  
容积 (VOL) : 370 ml



**Y331**

规格 (Spec) :  $\Phi 75$  \* 100  
装箱数 (Qty/Ctn) : 504  
容积 (VOL) : 350 ml



**Y332**

规格 (Spec) :  $\Phi 75$  \* 120  
装箱数 (Qty/Ctn) : 420  
容积 (VOL) : 470 ml



**Y335**

规格 (Spec) :  $\Phi 75$  \* 74  
装箱数 (Qty/Ctn) : 504  
容积 (VOL) : 250 ml



**Y334**

规格 (Spec) :  $\Phi 75$  \* 91  
装箱数 (Qty/Ctn) : 225  
容积 (VOL) : 310 ml



**Y336**

规格 (Spec) :  $\Phi 75$  \* 85  
装箱数 (Qty/Ctn) : 560  
容积 (VOL) : 330 ml



**Y337**

规格 (Spec) :  $\Phi 75$  \* 95  
装箱数 (Qty/Ctn) : 280  
容积 (VOL) : 380 ml



**Y512**

规格 (Spec) :  $\Phi 65$  \* 102  
装箱数 (Qty/Ctn) : 540  
容积 (VOL) : 300 ml



**Y513**

规格 (Spec) :  $\Phi 65$  \* 122  
装箱数 (Qty/Ctn) : 540  
容积 (VOL) : 370 ml



**Y534**

规格 (Spec) :  $\Phi 85$  \* 60  
装箱数 (Qty/Ctn) : 630  
容积 (VOL) : 290 ml



**Y535**

规格 (Spec) :  $\Phi 85$  \* 70  
装箱数 (Qty/Ctn) : 504  
容积 (VOL) : 330 ml

(单位: mm) (规格: Spec) (装箱数: Qty/Ctn) (容积: VOL)



**Y531**

规格 (Spec) :  $\Phi 85 * 100$   
 装箱数 (Qty/Ctn) : 378  
 容积 (VOL) : 510 ml



**Y294**

规格 (Spec) :  $\Phi 60 * 110$   
 装箱数 (Qty/Ctn) : 650  
 容积 (VOL) : 200 ml



**Y305**

规格 (Spec) :  $\Phi 55 * 120$   
 装箱数 (Qty/Ctn) : 616  
 容积 (VOL) : 260ml



**Y511**

规格 (Spec) :  $\Phi 65 * 148$   
 装箱数 (Qty/Ctn) : 432  
 容积 (VOL) : 430 ml



**Y704 / Y706**

规格 (Spec) :  $\Phi 85 * 85 / \Phi 85 * 100$   
 装箱数 (Qty/Ctn) : 378 / 378  
 容积 (VOL) : 420ml / 500ml



**Y342**

规格 (Spec) :  $\Phi 90 * 80$   
 装箱数 (Qty/Ctn) : 294  
 容积 (VOL) : 450 ml

(单位: mm) (规格: Spec) (装箱数: Qty/Ctn) (容积: VOL)



**Y445**

规格 (Spec) :  $\Phi 114 * 90$   
装箱数 (Qty/Ctn) : 198  
容积 (VOL) : 800 ml



**Y707**

规格 (Spec) :  $\Phi 85 * 65$   
装箱数 (Qty/Ctn) : 378  
容积 (VOL) : 220 ml



**Y709-MG084**

规格 (Spec) :  $\Phi 85 * 119$   
装箱数 (Qty/Ctn) : 315  
容积 (VOL) : 390 ml



**Y290-MG029**

规格 (Spec) :  $\Phi 60 * 200.5$   
装箱数 (Qty/Ctn) : 500  
容积 (VOL) : 300 ml



**Y754**

规格 (Spec) :  $\Phi 76 * 150$   
装箱数 (Qty/Ctn) : 504  
容积 (VOL) : 330 ml



**Y450**

规格 (Spec) :  $\Phi 60 * 140$   
容积 (VOL) : 230 ml



**Y710**

规格 (Spec) :  $\Phi 81 * 120$   
容积 (VOL) : 310 ml



**Y321**

规格 (Spec) :  $\Phi 81 * 80$   
装箱数 (Qty/Ctn) : 335  
容积 (VOL) : 280 ml



**Y755**

规格 (Spec) :  $116 * 58 * 126$   
装箱数 (Qty/Ctn) : 385  
容积 (VOL) : 300 ml

(单位: mm) (规格: Spec) (装箱数: Qty/Ctn) (容积: VOL)

# BRIWELL



**Y333**

规格 (Spec) :  $\Phi 84 * 87$   
装箱数 (Qty/Ctn) : 441  
容积 (VOL) : 330 ml



**Y353**

规格 (Spec) :  $\Phi 85 * 85$   
装箱数 (Qty/Ctn) : 441  
容积 (VOL) : 350ml



**Y684**

规格 (Spec) :  $87 * 87 * 115$   
装箱数 (Qty/Ctn) : 300  
容积 (VOL) : 500 ml



**Y570-MG061**

规格 (Spec) :  $\Phi 60 * 71$   
容积 (VOL) : 160 ml



**Y333-MG033**

规格 (Spec) :  $\Phi 87 * 109$   
装箱数 (Qty/Ctn) : 441  
容积 (VOL) : 340 ml



**Y536**

规格 (Spec) :  $\Phi 85 * 120$   
装箱数 (Qty/Ctn) : 315  
容积 (VOL) : 560 ml



**Y537-MG086**

规格 (Spec) :  $\Phi 85 * 125$   
装箱数 (Qty/Ctn) : 315  
容积 (VOL) : 240 ml x2



**Y711**

规格 (Spec) :  $\Phi 100 * 83$   
装箱数 (Qty/Ctn) : 360  
容积 (VOL) : 420 ml



**Y303**

规格 (Spec) :  $102 * 102 * 74$   
装箱数 (Qty/Ctn) : 400  
容积 (VOL) : 340 ml



**Y302**

规格 (Spec) :  $71 * 71 * 82$   
装箱数 (Qty/Ctn) : 400  
容积 (VOL) : 300ml



**Y752**

规格 (Spec) :  $100 * 84 * 130$   
装箱数 (Qty/Ctn) : 336  
容积 (VOL) : 400 ml



**Y512 (配MG063)**

规格 (Spec) :  $\Phi 65 * 102$   
装箱数 (Qty/Ctn) : 540  
容积 (VOL) : 300 ml

# 注塑系列

Injection Series



(单位: mm) (规格: Spec) (装箱数: Qty/Ctn) (容积: VOL)



**MH360**

规格 (Spec) : 78 \* 78 \* 78  
 装箱数 (Qty/Ctn) : 192  
 容积 (VOL) : 270ml



**G360-MH360**

规格 (Spec) : 82 \* 82 \* 100  
 装箱数 (Qty/Ctn) : 150  
 容积 (VOL) : 270ml



**MG316-MB316**

规格 (Spec) :  $\Phi 50 * 187$   
 装箱数 (Qty/Ctn) : 360  
 容积 (VOL) : 180ml



**MB033**

规格 (Spec) :  $\Phi 125 * 143$   
 装箱数 (Qty/Ctn) : 200  
 容积 (VOL) : 1000ml



**MB390 (柱条+底座)**

规格 (Spec) : 102 \* 71 \* 102  
 装箱数 (Qty/Ctn) : 500  
 容积 (VOL) : 90ml



**MB411-WN104**

规格 (Spec) :  $\Phi 104 * 115$   
 装箱数 (Qty/Ctn) : 240  
 容积 (VOL) : 630ml



**MH364**

规格 (Spec) : 117 \* 73 \* 47  
 装箱数 (Qty/Ctn) : 432  
 容积 (VOL) : 160ml



**MH384**

规格 (Spec) : 130 \* 94 \* 85  
 内径 (ID) : 115 \* 80 \* 75  
 装箱数 (Qty/Ctn) : 175



**MH307**

规格 (Spec) : 155 \* 101 \* 84  
 容积 (VOL) : 560ml

(单位: mm)



**MH303**

规格 (Spec) : 65 \* 55 \* 95  
装箱数 (Qty/Ctn) : 280  
容积 (VOL) : 260ml



**MH357**

规格 (Spec) : 64 \* 55 \* 95  
装箱数 (Qty/Ctn) : 280  
容积 (VOL) : 260ml



**MH387**

规格 (Spec) : 90 \* 90 \* 65  
装箱数 (Qty/Ctn) : 245  
容积 (VOL) : 330ml



**MH304**

规格 (Spec) : 95 \* 95 \* 65  
装箱数 (Qty/Ctn) : 168  
容积 (VOL) : 440ml



**MH340**

规格 (Spec) : 85 \* 85 \* 65  
装箱数 (Qty/Ctn) : 214  
容积 (VOL) : 340ml



**MH363**

规格 (Spec) : 95.5 \* 95.5 \* 64  
装箱数 (Qty/Ctn) : 168  
容积 (VOL) : 440ml



**MH320**

规格 (Spec) : 107 \* 107 \* 59  
装箱数 (Qty/Ctn) : 160  
容积 (VOL) : 440ml



**MH341**

规格 (Spec) : 84 \* 84 \* 65  
装箱数 (Qty/Ctn) : 214  
容积 (VOL) : 340ml



**MH362**

规格 (Spec) : 120 \* 63 \* 70  
装箱数 (Qty/Ctn) : 168  
容积 (VOL) : 360ml



**MH353**

规格 (Spec) : 120 \* 63 \* 50  
装箱数 (Qty/Ctn) : 224  
容积 (VOL) : 230ml



**MH333**

规格 (Spec) : 155 \* 76 \* 64.5  
装箱数 (Qty/Ctn) : 144  
容积 (VOL) : 440ml



**MH361**

规格 (Spec) : 120 \* 60 \* 60.5  
装箱数 (Qty/Ctn) : 240  
容积 (VOL) : 310ml

(单位: mm)



**MH326**

规格 (Spec) : 145 \* 78 \* 70  
 装箱数 (Qty/Ctn) : 144  
 容积 (VOL) : 520ml



**MH386**

规格 (Spec) : 152.5 \* 56.5 \* 52  
 装箱数 (Qty/Ctn) : 240  
 容积 (VOL) : 300ml



**MH328**

规格 (Spec) : 104 \* 80 \* 41  
 容积 (VOL) : 270ml



**MH330**

规格 (Spec) : 104 \* 80 \* 41  
 容积 (VOL) : 230ml



**MH329**

规格 (Spec) : 104 \* 80 \* 41  
 容积 (VOL) : 300ml



**MH383**

规格 (Spec) : 118 \* 104 \* 52  
 容积 (VOL) : 330ml



**MH374**

规格 (Spec) : 139 \* 111 \* 49  
 内径 (ID) : 122 \* 95 \* 45  
 装箱数 (Qty/Ctn) : 405



**MH367**

规格 (Spec) : 86.4 \* 86.4 \* 77  
 内径 (ID) : 63 \* 63 \* 71  
 装箱数 (Qty/Ctn) : 150



**MH385**

规格 (Spec) :  $\Phi 97 * 86$   
 内径 (ID) :  $\Phi 81 * 77$   
 装箱数 (Qty/Ctn) : 200



**MH354**

规格 (Spec) : 115 \* 69.4 \* 50  
 装箱数 (Qty/Ctn) : 234  
 容积 (VOL) : 230ml



**MH368**

规格 (Spec) : 152.5 \* 96.5 \* 59  
 装箱数 (Qty/Ctn) : 126  
 容积 (VOL) : 430ml



**MH365**

规格 (Spec) :  $\Phi 120 * 53$   
 装箱数 (Qty/Ctn) : 180  
 容积 (VOL) : 450ml

(单位: mm)



**MB317**

规格 (Spec) :  $\Phi 140 * 60$   
装箱数 (Qty/Ctn) : 120  
容积 (VOL) : 720ml



**MH327**

规格 (Spec) :  $122 * 122 * 53$   
装箱数 (Qty/Ctn) : 165  
容积 (VOL) : 370ml



**MH325**

规格 (Spec) :  $136 * 136 * 55$   
装箱数 (Qty/Ctn) : 165  
容积 (VOL) : 530ml



**MH393-T393**

规格 (Spec) :  $183 * 120 * 28$   
装箱数 (Qty/Ctn) : 150  
容积 (VOL) : 320ml



**MB401**

规格 (Spec) :  $\Phi 73 * 86$   
装箱数 (Qty/Ctn) : 1000  
容积 (VOL) : 105ml



**MH382**

规格 (Spec) :  $\Phi 85 * 76$   
装箱数 (Qty/Ctn) : 196  
容积 (VOL) : 170ml



**MH319**

规格 (Spec) :  $98 * 98 * 64$   
装箱数 (Qty/Ctn) : 780  
容积 (VOL) : 170ml

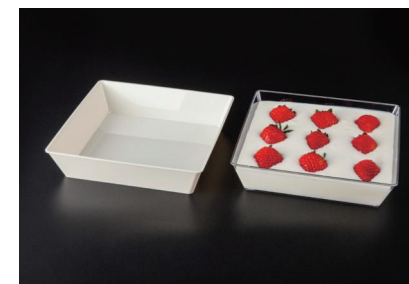

**MH369**

规格 (Spec) :  $180 * 180 * 40.5$   
装箱数 (Qty/Ctn) : 280  
容积 (VOL) : 950ml



**MH370**

规格 (Spec) :  $267.5 * 171 * 40.5$   
装箱数 (Qty/Ctn) : 280  
容积 (VOL) : 1000ml



**MH355**

规格 (Spec) :  $\Phi 87 * 92$   
装箱数 (Qty/Ctn) : 175  
容积 (VOL) : 400ml



**MB308**

规格 (Spec) :  $\Phi 72 * 94$   
装箱数 (Qty/Ctn) : 200  
容积 (VOL) : 300ml



**MB342**

规格 (Spec) :  $\Phi 62 * 92$   
装箱数 (Qty/Ctn) : 315  
容积 (VOL) : 220ml

(单位: mm)



**MB316**

规格 (Spec) :  $\Phi 50 * 113$   
 装箱数 (Qty/Ctn) : 360  
 容积 (VOL) : 180ml



**MB343**

规格 (Spec) :  $\Phi 62 * 120$   
 装箱数 (Qty/Ctn) : 243  
 容积 (VOL) : 280ml



**MH308**

规格 (Spec) :  $\Phi 72 * 95$   
 装箱数 (Qty/Ctn) : 200  
 容积 (VOL) : 300ml



**MH379**

规格 (Spec) :  $\Phi 72 * 61$   
 装箱数 (Qty/Ctn) : 320  
 容积 (VOL) : 180ml



**MH356**

规格 (Spec) :  $84 * 61 * 91$   
 装箱数 (Qty/Ctn) : 220  
 容积 (VOL) : 300ml



**MB405**

规格 (Spec) :  $\Phi 87 * 65$   
 装箱数 (Qty/Ctn) : 280  
 容积 (VOL) : 170ml



**MB407**

规格 (Spec) :  $\Phi 55 * 160$   
 装箱数 (Qty/Ctn) : 144  
 容积 (VOL) : 150ml



**MB389-G389**

规格 (Spec) :  $\Phi 100 * 172$   
 装箱数 (Qty/Ctn) : 500  
 容积 (VOL) : 140ml



**MB380**

规格 (Spec) :  $\Phi 96 * 113$   
 装箱数 (Qty/Ctn) : 375  
 容积 (VOL) : 200ml



**MB350**

规格 (Spec) :  $\Phi 120 * 52$   
 装箱数 (Qty/Ctn) : 1440



**MB333**

规格 (Spec) :  $\Phi 78 * 82$   
 装箱数 (Qty/Ctn) : 650  
 容积 (VOL) : 190ml



**MB340**

规格 (Spec) :  $70 * 70 * 63.5$   
 装箱数 (Qty/Ctn) : 1000  
 容积 (VOL) : 150ml

(单位: mm)



**MB376**

规格 (Spec) :  $\Phi 78 * 70$   
装箱数 (Qty/Ctn) : 200  
容积 (VOL) : 280ml



**MB341**

规格 (Spec) :  $\Phi 68 * 57$   
装箱数 (Qty/Ctn) : 1000  
容积 (VOL) : 120ml



**MB377-G842**

规格 (Spec) :  $\Phi 90 * 98$   
装箱数 (Qty/Ctn) : 200  
容积 (VOL) : 280ml



**MH305**

规格 (Spec) :  $\Phi 70 * 40$   
装箱数 (Qty/Ctn) : 1000  
容积 (VOL) : 120 ml



**MH392**

规格 (Spec) :  $\Phi 83 * 64$   
装箱数 (Qty/Ctn) : 325  
容积 (VOL) : 170ml



**MB400-G400**

规格 (Spec) :  $\Phi 80 * 90$   
装箱数 (Qty/Ctn) : 1000  
容积 (VOL) : 160ml



**MB406-G406**

规格 (Spec) :  $\Phi 71 * 52$   
装箱数 (Qty/Ctn) : 1000  
容积 (VOL) : 120ml



**G415-MB415**

规格 (Spec) :  $\Phi 76 * 52$   
装箱数 (Qty/Ctn) : 500  
容积 (VOL) : 150ml



**MB314**

规格 (Spec) :  $\Phi 80 * 38$   
装箱数 (Qty/Ctn) : 1000  
容积 (VOL) : 110ml



**MB326**

规格 (Spec) :  $\Phi 60 * 80$   
装箱数 (Qty/Ctn) : 1000  
容积 (VOL) : 220ml



**MB369**

规格 (Spec) :  $\Phi 49 * 48$   
装箱数 (Qty/Ctn) : 2000  
容积 (VOL) : 55ml



**MB324**

规格 (Spec) :  $\Phi 77 * 70$   
装箱数 (Qty/Ctn) : 1000  
容积 (VOL) : 180ml

(单位: mm)



**MB365**

规格 (Spec) :  $\Phi 54 * 55$   
 装箱数 (Qty/Ctn) : 900  
 容积 (VOL) : 80ml



**MB344**

规格 (Spec) :  $56 * 56 * 80$   
 装箱数 (Qty/Ctn) : 880  
 容积 (VOL) : 150ml



**MB329**

规格 (Spec) :  $56 * 56 * 75$   
 装箱数 (Qty/Ctn) : 1000  
 容积 (VOL) : 120ml

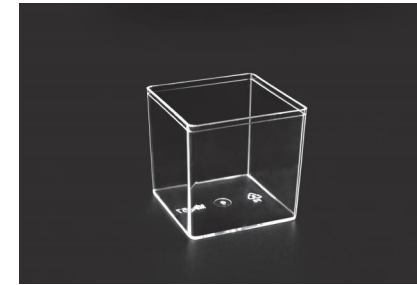

**MB357**

规格 (Spec) :  $44.5 * 44.5 * 44$   
 装箱数 (Qty/Ctn) : 480  
 容积 (VOL) : 70ml



**MB325**

规格 (Spec) :  $\Phi 88 * 45$   
 装箱数 (Qty/Ctn) : 1000  
 容积 (VOL) : 135ml



**MB345**

规格 (Spec) :  $\Phi 78 * 70$   
 装箱数 (Qty/Ctn) : 1440



**MH351**

规格 (Spec) :  $70 * 70 * 41$   
 装箱数 (Qty/Ctn) : 500  
 容积 (VOL) : 150ml



**G351-MH351**

规格 (Spec) :  $73 * 73 * 43$   
 装箱数 (Qty/Ctn) : 500  
 容积 (VOL) : 150ml



**MB367**

规格 (Spec) :  $\Phi 76 * 25$   
 装箱数 (Qty/Ctn) : 1800  
 容积 (VOL) : 65ml



**MT210**

规格 (Spec) :  $\Phi 88 * 11$   
 装箱数 (Qty/Ctn) : 1200  
 内径 (ID) :  $\Phi 77 * 10$



**MT208**

规格 (Spec) :  $\Phi 90 * 27$   
 装箱数 (Qty/Ctn) : 1200  
 内径 (ID) :  $\Phi 76 * 25$



**MT209**

规格 (Spec) :  $80.8 * 80.8 * 25$   
 装箱数 (Qty/Ctn) : 1000  
 内径 (ID) :  $66 * 66 * 24$

(单位: mm)



**MN318**

规格 (Spec) :  $\Phi 88 * 13$   
装箱数 (Qty/Ctn) : 1200  
内径 (ID) :  $\Phi 88 * 4$



**MN319**

规格 (Spec) :  $74 * 74 * 15$   
装箱数 (Qty/Ctn) : 1200  
内径 (ID) :  $72 * 72 * 4$



**MN316**

规格 (Spec) :  $135 * 80 * 13$   
装箱数 (Qty/Ctn) : 1000  
内径 (ID) :  $115 * 75 * 4$



**MN317**

规格 (Spec) :  $105 * 40 * 13$   
装箱数 (Qty/Ctn) : 1500  
内径 (ID) :  $105 * 40 * 4$



**MN320**

规格 (Spec) :  $128 * 53 * 5$   
装箱数 (Qty/Ctn) : 1200  
内径 (ID) :  $126 * 51 * 4$



**MN322**

规格 (Spec) :  $103 * 54 * 5$   
装箱数 (Qty/Ctn) : 1200  
内径 (ID) :  $100 * 52 * 4$



**MN329**

规格 (Spec) :  $142.5 * 46 * 26$   
装箱数 (Qty/Ctn) : 960  
内径 (ID) :  $120 * 40 * 12$



**MH375**

规格 (Spec) :  $\Phi 119 * 112$   
装箱数 (Qty/Ctn) : 100  
容积 (VOL) : 470ml



**MH376**

规格 (Spec) :  $\Phi 79 * 74.5$   
装箱数 (Qty/Ctn) : 180  
容积 (VOL) : 140ml



**MN327**

规格 (Spec) :  $160 * 27 * 16.3$   
装箱数 (Qty/Ctn) : 3000



**MT202**

规格 (Spec) :  $158 * 158 * 7$   
装箱数 (Qty/Ctn) : 280  
内径 (ID) :  $\Phi 125 * 5$



**盘子MN323 切刀MN325 叉子MN328**

规格 (Spec) :  $155 * 103 * 21 / 181 * 23 / 115 * 23 * 4.5$   
装箱数 (Qty/Ctn) : 600 / 暂无 / 3000  
内径 (ID) :  $110 * 75 * 7$

# 月饼盒系列

## 月饼盒系列

Moon Cake Packaging Series



(单位: mm)



**H864 / H868**

规格 (Spec) : 78.5 \* 78.5 \* 35  
/ 72 \* 72 \* 42

内径 (ID) :  $\Phi 52 * 32 / \Phi 56 * 40$   
装箱数 (Qty/Ctn) : 1600 / 640



**HG871/HT864ECA**

规格 (Spec) : 68 \* 68 \* 41

内径 (ID) :  $\Phi 52 * 35$

装箱数 (Qty/Ctn) : 3200



**H969**

规格 (Spec) :  $\Phi 80 * 38$

内径 (ID) :  $\Phi 50 * 29$

装箱数 (Qty/Ctn) : 2500



**HG969-HT970**

规格 (Spec) :  $\Phi 80 * 38$

内径 (ID) :  $\Phi 53 * 29$

装箱数 (Qty/Ctn) : 2500



**H554**

规格 (Spec) : 79.5 \* 79.5 \* 43

内径 (ID) :  $\Phi 52 * 40$

装箱数 (Qty/Ctn) : 2500



**H489**

规格 (Spec) : 80 \* 80 \* 46

内径 (ID) :  $\Phi 57 * 42$

装箱数 (Qty/Ctn) : 1250



**HG489-HT490**

规格 (Spec) : 80 \* 80 \* 46

内径 (ID) :  $\Phi 55 * 42$

装箱数 (Qty/Ctn) : 1250



**H470**

规格 (Spec) : 76 \* 82 \* 41

内径 (ID) :  $\Phi 54 * 36$

(单位: mm)

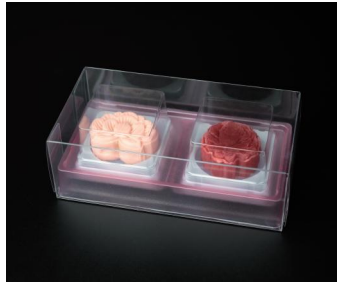

**H643-WK833**

规格 (Spec) : 178 \* 93 \* 60



**MH323**

规格 (Spec) : 268 \* 108 \* 66  
内径 (ID) : 263 \* 103 \* 60  
装箱数 (Qty/Ctn) : 40



**MH324**

规格 (Spec) : 210 \* 210 \* 66  
内径 (ID) : 205 \* 205 \* 60  
装箱数 (Qty/Ctn) : 30



**MH323-T743-H702-P220-WE138**

规格 (Spec) : 268 \* 108 \* 131  
内径 (ID) : 263 \* 103 \* 60(单盒)  
装箱数 (Qty/Ctn) : 40(单盒)



**MH324-T749-H702-P222-WE139**

规格 (Spec) : 210 \* 210 \* 131  
内径 (ID) : 205 \* 205 \* 60(单盒)  
装箱数 (Qty/Ctn) : 30(单盒)



**HG704-HT342**

规格 (Spec) : 73 \* 83 \* 49  
内径 (ID) :  $\Phi 60 * 42$   
装箱数 (Qty/Ctn) : 2400



**H342**

规格 (Spec) : 81.5 \* 72 \* 51  
内径 (ID) :  $\Phi 59 * 45$   
装箱数 (Qty/Ctn) : 2400



**H947**

规格 (Spec) : 80 \* 80 \* 48  
内径 (ID) :  $\Phi 57 * 45$   
装箱数 (Qty/Ctn) : 1600



**H394**

规格 (Spec) : 80 \* 80 \* 44  
内径 (ID) :  $\Phi 55 * 40$   
装箱数 (Qty/Ctn) : 2500



**HG692-HT489**

规格 (Spec) : 80 \* 80 \* 44  
内径 (ID) :  $\Phi 57 * 41$   
装箱数 (Qty/Ctn) : 2500



**H885**

规格 (Spec) : 79 \* 79 \* 33  
内径 (ID) : 异形  
装箱数 (Qty/Ctn) : 1900



**H702**

规格 (Spec) : 78.5 \* 78.5 \* 42  
内径 (ID) :  $\Phi 57 * 38$   
装箱数 (Qty/Ctn) : 1600



**H956**

规格 (Spec) : 62.5 \* 62.5 \* 34.5  
内径 (ID) :  $\Phi 42 * 28$   
装箱数 (Qty/Ctn) : 3000



**HG664-HT956**

规格 (Spec) : 63 \* 63 \* 38  
内径 (ID) :  $\Phi 42 * 32$   
装箱数 (Qty/Ctn) : 3000



**H322**

规格 (Spec) : 67 \* 67 \* 38  
内径 (ID) :  $\Phi 47 * 33$

(单位: mm)



**H650**

规格 (Spec) : 72 \* 72 \* 45  
内径 (ID) : 60 \* 60 \* 37  
装箱数 (Qty/Ctn) : 2520



**H638**

规格 (Spec) : 59 \* 59 \* 47.5  
内径 (ID) : 47 \* 47 \* 39  
装箱数 (Qty/Ctn) : 3000

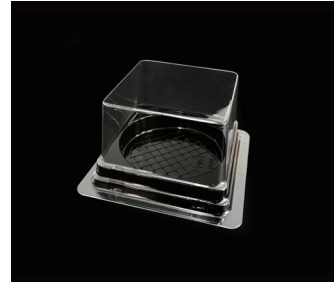

**HT998-HG702**

规格 (Spec) : 78.5 \* 78.5 \* 42  
内径 (ID) :  $\Phi$ 57 \* 40  
装箱数 (Qty/Ctn) : 1600

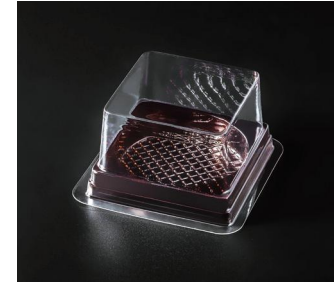

**H703**

规格 (Spec) : 89.5 \* 89.5 \* 48.5  
装箱数 (Qty/Ctn) : 1200



**H849**

规格 (Spec) : 68 \* 68 \* 45  
内径 (ID) : 55 \* 55 \* 36  
装箱数 (Qty/Ctn) : 2880



**H907**

规格 (Spec) : 183 \* 183 \* 38  
内径 (ID) :  $\Phi$ 143.5 \* 33  
装箱数 (Qty/Ctn) : 540



**H993**

规格 (Spec) : 200 \* 200 \* 37  
内径 (ID) :  $\Phi$ 162 \* 28  
装箱数 (Qty/Ctn) : 200



**HG993-HT994**

规格 (Spec) : 200 \* 200 \* 37  
内径 (ID) :  $\Phi$ 164 \* 28  
装箱数 (Qty/Ctn) : 200



**H764**

规格 (Spec) : 200 \* 200 \* 37  
内径 (ID) :  $\Phi$ 162 \* 33  
装箱数 (Qty/Ctn) : 150



**T367**

规格 (Spec) : 125 \* 125 \* 27  
内径 (ID) :  $\Phi$ 82 \* 25  
装箱数 (Qty/Ctn) : 1500



**T461**

规格 (Spec) : 83.5 \* 83.5 \* 35  
内径 (ID) :  $\Phi$ 66 \* 33  
装箱数 (Qty/Ctn) : 2000



**T462**

规格 (Spec) : 98 \* 98 \* 40  
内径 (ID) :  $\Phi$ 78 \* 38  
装箱数 (Qty/Ctn) : 1800



**T495**

规格 (Spec) : 67 \* 67 \* 27.5  
内径 (ID) : 52 \* 52 \* 25  
装箱数 (Qty/Ctn) : 5800



**T423**

规格 (Spec) : 46.3 \* 46.3 \* 23.5  
内径 (ID) : 36 \* 36 \* 22  
装箱数 (Qty/Ctn) : 25000



**T031**

规格 (Spec) : 66 \* 66 \* 28  
内径 (ID) : 50 \* 50 \* 26  
装箱数 (Qty/Ctn) : 8000

(单位: mm)



**T032**

规格 (Spec) : 75 \* 75 \* 30  
内径 (ID) : 57 \* 57 \* 28  
装箱数 (Qty/Ctn) : 5000



**T033**

规格 (Spec) : 80 \* 80 \* 30.5  
内径 (ID) : 63 \* 63 \* 28  
装箱数 (Qty/Ctn) : 5400



**T034**

规格 (Spec) : 84 \* 84 \* 34.5  
内径 (ID) : 66 \* 66 \* 32  
装箱数 (Qty/Ctn) : 4600



**T234**

规格 (Spec) : 80 \* 80 \* 32  
内径 (ID) : 65 \* 65 \* 30  
装箱数 (Qty/Ctn) : 6660



**T433**

规格 (Spec) : 63 \* 63 \* 29  
内径 (ID) : 51 \* 51 \* 28  
装箱数 (Qty/Ctn) : 3000



**T426**

规格 (Spec) : 77 \* 77 \* 27  
内径 (ID) : 64 \* 64 \* 25  
装箱数 (Qty/Ctn) : 2000



**T036**

规格 (Spec) : 86 \* 86 \* 32  
内径 (ID) : 67 \* 67 \* 30  
装箱数 (Qty/Ctn) : 5600



**T037**

规格 (Spec) : 81 \* 81 \* 34.5  
内径 (ID) : 60 \* 60 \* 32  
装箱数 (Qty/Ctn) : 7980



**T038**

规格 (Spec) : 70 \* 70 \* 29  
内径 (ID) : 54 \* 54 \* 28  
装箱数 (Qty/Ctn) : 9000



**T056**

规格 (Spec) : 77.5 \* 77.5 \* 31  
内径 (ID) : 62 \* 62 \* 30  
装箱数 (Qty/Ctn) : 7770

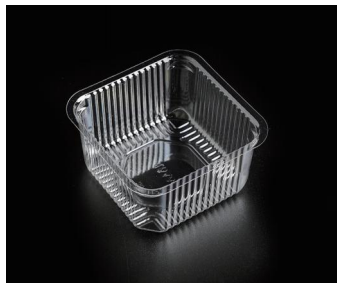

**T979**

规格 (Spec) : 55 \* 55 \* 25  
内径 (ID) : 45 \* 45 \* 25  
装箱数 (Qty/Ctn) : 8000



**T628**

规格 (Spec) : 73 \* 73 \* 30  
内径 (ID) : 58 \* 58 \* 28  
装箱数 (Qty/Ctn) : 8000



**T959**

规格 (Spec) : 68 \* 68 \* 33  
内径 (ID) : 53 \* 53 \* 32  
装箱数 (Qty/Ctn) : 5040



**T960**

规格 (Spec) : 74 \* 74 \* 33  
内径 (ID) : 59 \* 59 \* 32  
装箱数 (Qty/Ctn) : 5000



**T663**

规格 (Spec) : 83 \* 83 \* 41  
内径 (ID) : 65 \* 65 \* 40  
装箱数 (Qty/Ctn) : 5220

(单位: mm)



**T424**

规格 (Spec) : 80 \* 80 \* 40  
内径 (ID) : 62 \* 62 \* 38  
装箱数 (Qty/Ctn) : 3600



**T041**

规格 (Spec) : 66 \* 66 \* 35  
内径 (ID) : 49 \* 49 \* 33  
装箱数 (Qty/Ctn) : 9000



**T428**

规格 (Spec) : 62 \* 62 \* 28  
内径 (ID) : 46 \* 46 \* 27  
装箱数 (Qty/Ctn) : 10000



**T413**

规格 (Spec) : 80 \* 80 \* 35  
内径 (ID) : 63 \* 63 \* 33  
装箱数 (Qty/Ctn) : 4500



**T745**

规格 (Spec) : 96 \* 96 \* 39  
内径 (ID) : 77 \* 77 \* 38  
装箱数 (Qty/Ctn) : 3500



**T474**

规格 (Spec) : 70.5 \* 70.5 \* 35  
内径 (ID) : 55 \* 55 \* 33  
装箱数 (Qty/Ctn) : 8100

(单位: mm)



**T113**

规格 (Spec) : 65.5 \* 65.5 \* 27  
内径 (ID) : 50 \* 50 \* 25  
装箱数 (Qty/Ctn) : 11000



**T045**

规格 (Spec) : 78 \* 78 \* 35  
内径 (ID) : 64 \* 64 \* 34  
装箱数 (Qty/Ctn) : 6300



**T039**

规格 (Spec) : 78 \* 78 \* 35  
内径 (ID) : 59 \* 59 \* 34  
装箱数 (Qty/Ctn) : 6300



**T040**

规格 (Spec) : 78 \* 78 \* 35  
内径 (ID) : 63 \* 63 \* 29  
装箱数 (Qty/Ctn) : 6300



**T052**

规格 (Spec) : 65.5 \* 65.5 \* 25.5  
内径 (ID) : 50 \* 50 \* 23  
装箱数 (Qty/Ctn) : 9800



**T438**

规格 (Spec) : 84 \* 84 \* 34  
内径 (ID) : 67 \* 67 \* 31  
装箱数 (Qty/Ctn) : 10000



**T439**

规格 (Spec) : 77.5 \* 77.5 \* 31  
内径 (ID) : 62 \* 62 \* 30  
装箱数 (Qty/Ctn) : 10000



**T745**

规格 (Spec) : 96 \* 96 \* 39  
内径 (ID) : 75 \* 75 \* 39  
装箱数 (Qty/Ctn) : 3500



**T236**

规格 (Spec) : 85 \* 85 \* 30  
内径 (ID) : 68 \* 68 \* 28  
装箱数 (Qty/Ctn) : 6200



**T441**

规格 (Spec) : 60 \* 60 \* 27  
内径 (ID) : 47 \* 47 \* 25  
装箱数 (Qty/Ctn) : 15000



**T445**

规格 (Spec) : 65 \* 65 \* 26  
内径 (ID) : 50 \* 50 \* 23  
装箱数 (Qty/Ctn) : 15000



**T440**

规格 (Spec) : 70 \* 70 \* 29  
装箱数 (Qty/Ctn) : 10000



**T459**

规格 (Spec) : 72.5 \* 72.5 \* 30  
内径 (ID) : 59 \* 59 \* 28  
装箱数 (Qty/Ctn) : 12000



**T487**

规格 (Spec) : 75 \* 75 \* 34  
内径 (ID) : 58 \* 58 \* 32  
装箱数 (Qty/Ctn) : 10000



**T057**

规格 (Spec) : 84 \* 84 \* 34  
内径 (ID) : 67 \* 67 \* 31  
装箱数 (Qty/Ctn) : 7350

(单位: mm)



**T054**

规格 (Spec) : 72.5 \* 72.5 \* 31  
内径 (ID) : 58 \* 58 \* 29  
装箱数 (Qty/Ctn) : 8100



**T235**

规格 (Spec) : 90 \* 90 \* 24  
内径 (ID) : 76 \* 76 \* 23  
装箱数 (Qty/Ctn) : 5100



**T527**

规格 (Spec) : 100 \* 100 \* 30  
内径 (ID) : 82 \* 82 \* 27  
装箱数 (Qty/Ctn) : 3850



**T407**

规格 (Spec) : 102.5 \* 102.5 \* 29.5  
内径 (ID) : 85 \* 85 \* 25  
装箱数 (Qty/Ctn) : 4000



**T863**

规格 (Spec) :  $\Phi 86$  \* 31  
内径 (ID) :  $\Phi 70$  \* 28  
装箱数 (Qty/Ctn) : 5400



**T237**

规格 (Spec) :  $\Phi 71$  \* 28  
装箱数 (Qty/Ctn) : 9000



**T993**

规格 (Spec) :  $\Phi 61$  \* 24  
内径 (ID) :  $\Phi 50$  \* 24  
装箱数 (Qty/Ctn) : 3000



**T610**

规格 (Spec) :  $\Phi 80$  \* 30  
内径 (ID) :  $\Phi 63$  \* 26  
装箱数 (Qty/Ctn) : 3500



**T686**

规格 (Spec) :  $\Phi 80$  \* 30  
内径 (ID) :  $\Phi 63$  \* 30  
装箱数 (Qty/Ctn) : 3500



**T482**

规格 (Spec) :  $\Phi 142$  \* 38  
内径 (ID) :  $\Phi 129$  \* 37  
装箱数 (Qty/Ctn) : 1350



**T481**

规格 (Spec) :  $\Phi 162$  \* 38  
内径 (ID) :  $\Phi 142$  \* 37  
装箱数 (Qty/Ctn) : 1350



**T939**

规格 (Spec) :  $\Phi 130$  \* 40  
内径 (ID) :  $\Phi 124$  \* 39  
装箱数 (Qty/Ctn) : 2000



**T435**

规格 (Spec) :  $\Phi 77$  \* 31  
装箱数 (Qty/Ctn) : 10000



**T788 / T789 / T782 / T804**

规格 (Spec) : 65 \* 65 \* 30  
内径 (ID) : 50 \* 50 \* 28  
装箱数 (Qty/Ctn) : 7770

规格 (Spec) : 80 \* 80 \* 35  
内径 (ID) : 63 \* 63 \* 34  
装箱数 (Qty/Ctn) : 7350

规格 (Spec) : 78 \* 78 \* 35  
内径 (ID) : 53 \* 53 \* 32  
装箱数 (Qty/Ctn) : 5400

规格 (Spec) : 89 \* 89 \* 39  
内径 (ID) : 67 \* 67 \* 34  
装箱数 (Qty/Ctn) : 4400



食品托系列  
Food Tray Series

(单位: mm)



**T377**

规格 (Spec) : 97 \* 75 \* 25  
内径 (ID) : 62 \* 40 \* 12 (单粒)  
装箱数 (Qty/Ctn) : 1600



**T943**

规格 (Spec) : 100 \* 73.5 \* 25  
内径 (ID) : 64 \* 43 \* 12 (单粒)  
装箱数 (Qty/Ctn) : 800



**T944**

规格 (Spec) : 105 \* 70 \* 25  
内径 (ID) : 62 \* 41 \* 12 (单粒)  
装箱数 (Qty/Ctn) : 1600



**T469**

规格 (Spec) : 126 \* 66 \* 40  
内径 (ID) : 52 \* 52 \* 39 (单格)



**T547**

规格 (Spec) : 126 \* 66 \* 35  
内径 (ID) : 52 \* 52 \* 34 (单格)  
装箱数 (Qty/Ctn) : 1316



**T951**

规格 (Spec) : 126 \* 65 \* 25  
内径 (ID) :  $\Phi 54$  \* 15 (单粒)  
装箱数 (Qty/Ctn) : 1000



**T991**

规格 (Spec) : 186 \* 64 \* 25  
内径 (ID) :  $\Phi 52.5$  \* 15 (单粒)  
装箱数 (Qty/Ctn) : 500



**T396**

规格 (Spec) : 109.5 \* 109.5 \* 15  
内径 (ID) :  $\Phi 60$  \* 10 (异形)  
装箱数 (Qty/Ctn) : 600

(单位: mm)



**T338**

规格 (Spec) : 140 \* 104 \* 25  
内径 (ID) : 127 \* 83 \* 25  
装箱数 (Qty/Ctn) : 1600



**T719BWA / MN338BWA(叉子)**

规格 (Spec) : 133 \* 123 \* 18 / 115 \* 33  
内径 (ID) :  $\Phi$ 104 \* 13  
装箱数 (Qty/Ctn) : 1500 / 3000



**T999**

规格 (Spec) : 187 \* 67 \* 15  
内径 (ID) : 异形  
装箱数 (Qty/Ctn) : 500



**T915**

规格 (Spec) : 160 \* 78 \* 32  
内径 (ID) : 异形  
装箱数 (Qty/Ctn) : 1500



**T913**

规格 (Spec) : 110 \* 110 \* 41  
内径 (ID) :  $\Phi$ 90 \* 38.5  
装箱数 (Qty/Ctn) : 2400



**T833**

规格 (Spec) : 198.5 \* 93.5 \* 44  
内径 (ID) : 异形  
装箱数 (Qty/Ctn) : 1200



**T834**

规格 (Spec) : 198.5 \* 93.5 \* 44  
内径 (ID) : 异形  
装箱数 (Qty/Ctn) : 1200



**T830**

规格 (Spec) : 148.5 \* 89 \* 8  
内径 (ID) : 124 \* 77 \* 8  
装箱数 (Qty/Ctn) : 3000



**T868**

规格 (Spec) : 95 \* 79.5 \* 15.5  
内径 (ID) :  $\Phi$ 71 \* 7.5  
装箱数 (Qty/Ctn) : 3000

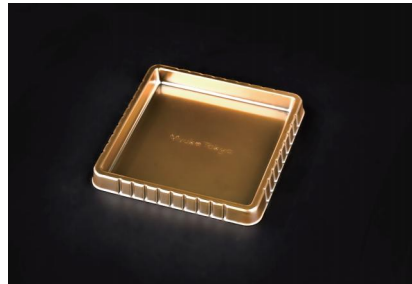

**T870**

规格 (Spec) : 79 \* 79 \* 8.5  
内径 (ID) : 67 \* 67 \* 8  
装箱数 (Qty/Ctn) : 2000



**T955**

规格 (Spec) : 148 \* 88 \* 11  
内径 (ID) : 123 \* 76 \* 8



**T957**

规格 (Spec) : 95 \* 80 \* 17  
内径 (ID) :  $\Phi$ 71 \* 7.5  
装箱数 (Qty/Ctn) : 3900

(单位: mm)



**T540**

规格 (Spec) : 135 \* 80 \* 10  
内径 (ID) : 120 \* 65 \* 9  
装箱数 (Qty/Ctn) : 5400



**T537**

规格 (Spec) : 135 \* 50 \* 12  
内径 (ID) : 121 \* 36 \* 11  
装箱数 (Qty/Ctn) : 4000



**T539**

规格 (Spec) : 88 \* 88 \* 14  
内径 (ID) : 66 \* 66 \* 13  
装箱数 (Qty/Ctn) : 4200



**T536**

规格 (Spec) : 84 \* 84 \* 20  
内径 (ID) :  $\Phi 52 * 13$   
装箱数 (Qty/Ctn) : 1500



**T562**

规格 (Spec) : 115 \* 115 \* 36  
内径 (ID) :  $\Phi 44 * 28$  (单粒)  
装箱数 (Qty/Ctn) : 1500



**T478**

规格 (Spec) : 177 \* 121 \* 32  
内径 (ID) : 异形  
装箱数 (Qty/Ctn) : 700



**T653**

规格 (Spec) : 100 \* 100 \* 27  
内径 (ID) :  $\Phi 35.5 * 27$  (单粒)  
装箱数 (Qty/Ctn) : 4800



**T884**

规格 (Spec) : 140 \* 100 \* 27  
内径 (ID) :  $\Phi 34 * 27$  (单粒)  
装箱数 (Qty/Ctn) : 3000



**T882**

规格 (Spec) : 185 \* 123 \* 28  
内径 (ID) :  $\Phi 32 * 28$  (单粒)  
装箱数 (Qty/Ctn) : 1080



**T883**

规格 (Spec) : 212 \* 144 \* 28  
内径 (ID) :  $\Phi 32 * 28$  (单粒)  
装箱数 (Qty/Ctn) : 880



**T885**

规格 (Spec) : 236 \* 143 \* 28  
内径 (ID) :  $\Phi 34 * 28$  (单粒)  
装箱数 (Qty/Ctn) : 1000



**T888**

规格 (Spec) : 237 \* 143 \* 27.5  
内径 (ID) :  $\Phi 34 * 27$  (单粒)  
装箱数 (Qty/Ctn) : 1500

(单位: mm)



**T514**

规格 (Spec) : 183 \* 119 \* 27  
内径 (ID) :  $\Phi 26 * 26$  (单粒)



**T557**

规格 (Spec) : 250 \* 148 \* 26  
内径 (ID) :  $\Phi 22 * 26$  (单粒)  
装箱数 (Qty/Ctn) : 700



**HG593-T593**

规格 (Spec) : 257 \* 160 \* 41  
内径 (ID) :  $\Phi 41 * 43$  (单粒)  
装箱数 (Qty/Ctn) : 1200



**H449**

规格 (Spec) : 199 \* 155 \* 40  
内径 (ID) :  $\Phi 40 * 39$  (单粒)  
装箱数 (Qty/Ctn) : 1000



**H450**

规格 (Spec) : 245 \* 155 \* 40  
内径 (ID) :  $\Phi 40 * 39$  (单粒)



**H451**

规格 (Spec) : 240 \* 146 \* 39  
内径 (ID) :  $\Phi 34 * 36$  (单粒)  
装箱数 (Qty/Ctn) : 1200

(单位: mm)



**H723**

规格 (Spec) : 237 \* 158 \* 38  
内径 (ID) :  $\Phi 40 * 38$  (单粒)  
装箱数 (Qty/Ctn) : 660



**T363**

规格 (Spec) : 301 \* 130 \* 38  
内径 (ID) :  $\Phi 52 * 38$  (单粒)  
装箱数 (Qty/Ctn) : 480



**T797**

规格 (Spec) : 290 \* 122 \* 33  
内径 (ID) :  $\Phi 49 * 32$  (单粒)



**T563**

规格 (Spec) : 115 \* 115 \* 34  
内径 (ID) :  $\Phi 40 * 29$  (单粒)  
装箱数 (Qty/Ctn) : 480



**T802**

规格 (Spec) : 199 \* 139 \* 36  
内径 (ID) :  $\Phi 58 * 24$  (单粒)



**T525**

规格 (Spec) : 181 \* 98 \* 35  
内径 (ID) : 异形  
装箱数 (Qty/Ctn) : 1400



**T339**

规格 (Spec) : 195 \* 173 \* 40  
内径 (ID) : 异形  
装箱数 (Qty/Ctn) : 1000



**T827**

规格 (Spec) : 164 \* 162 \* 35  
内径 (ID) : 148 \* 91 \* 34  
装箱数 (Qty/Ctn) : 1500



**T561**

规格 (Spec) : 285.5 \* 117 \* 35  
内径 (ID) : 五格, 内宽95, 内高34  
装箱数 (Qty/Ctn) : 750



**T848**

规格 (Spec) : 230 \* 75 \* 41  
内径 (ID) : 异形  
装箱数 (Qty/Ctn) : 1800



**T464 (H151内托)**

规格 (Spec) : 137 \* 124 \* 20  
内径 (ID) : 单格宽度108



**T825**

规格 (Spec) : 62 \* 62 \* 12  
内径 (ID) : 56 \* 56 \* 12  
装箱数 (Qty/Ctn) : 5400

(单位: mm)



**T845**

规格 (Spec) : 146 \* 126 \* 23  
内径 (ID) : 131 \* 115 \* 22  
装箱数 (Qty/Ctn) : 1800



**T425**

规格 (Spec) : 128 \* 105 \* 27  
内径 (ID) : 115 \* 93 \* 25  
装箱数 (Qty/Ctn) : 4000



**T985**

规格 (Spec) : 192.5 \* 192.5 \* 45  
内径 (ID) : 178 \* 178 \* 44  
装箱数 (Qty/Ctn) : 420



**T519**

规格 (Spec) : 170 \* 125 \* 31  
内径 (ID) : 157 \* 112 \* 30  
装箱数 (Qty/Ctn) : 1800



**T572**

规格 (Spec) : 124.5 \* 79.5 \* 27.5  
内径 (ID) : 110 \* 65 \* 25  
装箱数 (Qty/Ctn) : 3600



**T828**

规格 (Spec) : 185 \* 101 \* 28  
内径 (ID) : 169 \* 85 \* 27  
装箱数 (Qty/Ctn) : 2400



**T541**

规格 (Spec) : 143 \* 95 \* 21  
内径 (ID) : 129 \* 81 \* 20  
装箱数 (Qty/Ctn) : 3150



**T303**

规格 (Spec) : 180 \* 90 \* 30  
内径 (ID) : 167 \* 77 \* 28  
装箱数 (Qty/Ctn) : 2800



**T516**

规格 (Spec) : 147 \* 102 \* 22  
内径 (ID) : 132 \* 87 \* 21  
装箱数 (Qty/Ctn) : 3200



**T463**

规格 (Spec) : 220 \* 134 \* 26  
内径 (ID) : 205 \* 121 \* 25  
装箱数 (Qty/Ctn) : 1200



**T832**

规格 (Spec) : 240 \* 167 \* 36  
内径 (ID) : 223 \* 150 \* 35  
装箱数 (Qty/Ctn) : 1200



**T602**

规格 (Spec) : 175 \* 90 \* 30  
内径 (ID) : 163 \* 77 \* 28  
装箱数 (Qty/Ctn) : 3000

(单位: mm)



**T391**

规格 (Spec) : 115 \* 115 \* 22  
内径 (ID) : 99 \* 99 \* 21  
装箱数 (Qty/Ctn) : 7000



**T320**

规格 (Spec) : 71 \* 71 \* 19  
内径 (ID) : 57 \* 57 \* 17  
装箱数 (Qty/Ctn) : 4500



**T983**

规格 (Spec) : 130 \* 130 \* 11  
内径 (ID) :  $\Phi$ 112 \* 9  
装箱数 (Qty/Ctn) : 600



**T968**

规格 (Spec) : 86 \* 70 \* 26.4  
内径 (ID) : 76 \* 60 \* 24  
装箱数 (Qty/Ctn) : 6000



**T638**

规格 (Spec) : 118 \* 118 \* 50  
内径 (ID) : 100 \* 100 \* 48  
装箱数 (Qty/Ctn) : 3200



**T517**

规格 (Spec) : 177 \* 117 \* 71  
内径 (ID) : 155 \* 95 \* 70  
装箱数 (Qty/Ctn) : 1200



**T953**

规格 (Spec) : 184 \* 134 \* 64  
内径 (ID) : 167 \* 117 \* 61  
装箱数 (Qty/Ctn) : 1440



**T613**

规格 (Spec) : 101 \* 71 \* 33  
内径 (ID) : 88 \* 58 \* 32  
装箱数 (Qty/Ctn) : 4800

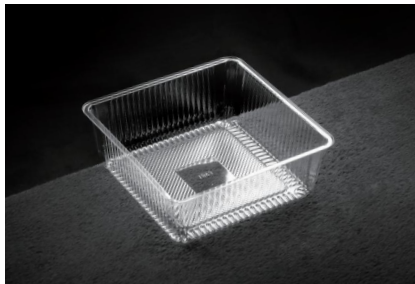

**T893**

规格 (Spec) : 116 \* 116 \* 45  
内径 (ID) : 99 \* 99 \* 43  
装箱数 (Qty/Ctn) : 3000



**T419**

规格 (Spec) : 135 \* 120 \* 71.5  
内径 (ID) : 115 \* 100 \* 70  
装箱数 (Qty/Ctn) : 1500



**T829**

规格 (Spec) : 176 \* 108 \* 54  
内径 (ID) : 156 \* 88 \* 53  
装箱数 (Qty/Ctn) : 1200

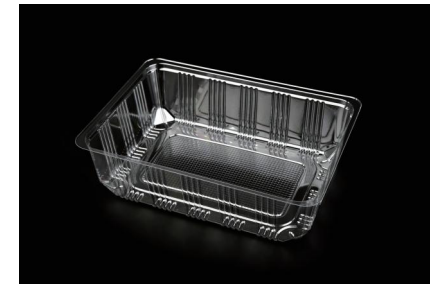

**T831**

规格 (Spec) : 196 \* 138 \* 56  
内径 (ID) : 173 \* 115 \* 55  
装箱数 (Qty/Ctn) : 1500

(单位: mm)



**T780**

规格 (Spec) : 189 \* 135 \* 41  
内径 (ID) : 117 \* 80 \* 40 (单格)  
装箱数 (Qty/Ctn) : 2100



**T510**

规格 (Spec) : 170 \* 89 \* 37  
内径 (ID) :  $\Phi 72$  \* 35  
装箱数 (Qty/Ctn) : 3300



**T669**

规格 (Spec) : 178 \* 130 \* 30  
内径 (ID) : 164 \* 52 \* 27 (单格)  
装箱数 (Qty/Ctn) : 1800



**T376**

规格 (Spec) : 143 \* 87 \* 36  
内径 (ID) : 135 \* 39 \* 34 (单格)  
装箱数 (Qty/Ctn) : 1000



**T559**

规格 (Spec) : 210.5 \* 90.5 \* 27  
内径 (ID) : 194 \* 74 \* 23  
装箱数 (Qty/Ctn) : 3500



**T855**

规格 (Spec) : 190 \* 75 \* 35  
内径 (ID) : 179 \* 63 \* 34  
装箱数 (Qty/Ctn) : 1400



**T803**

规格 (Spec) : 226 \* 89 \* 37  
内径 (ID) : 208 \* 71 \* 36  
装箱数 (Qty/Ctn) : 2000



**T574**

规格 (Spec) : 180 \* 75 \* 35  
内径 (ID) : 170 \* 64 \* 34  
装箱数 (Qty/Ctn) : 2700



**T838**

规格 (Spec) : 395 \* 150 \* 46  
内径 (ID) : 373 \* 128 \* 43  
装箱数 (Qty/Ctn) : 660



**T941**

规格 (Spec) : 199 \* 78 \* 26  
内径 (ID) : 181 \* 61 \* 24  
装箱数 (Qty/Ctn) : 2100



**T135**

规格 (Spec) : 214 \* 79 \* 25.5  
内径 (ID) : 196 \* 62 \* 25  
装箱数 (Qty/Ctn) : 2500



**T724**

规格 (Spec) : 250 \* 95 \* 21  
内径 (ID) : 235 \* 80 \* 20  
装箱数 (Qty/Ctn) : 2160

(单位: mm)



**T994**

规格 (Spec) : 205.5 \* 107 \* 70  
内径 (ID) : 178 \* 75 \* 68  
装箱数 (Qty/Ctn) : 720



**T504**

规格 (Spec) : 157 \* 83 \* 45  
内径 (ID) : 141 \* 66 \* 44  
装箱数 (Qty/Ctn) : 3000



**T748**

规格 (Spec) : 195 \* 78 \* 54  
内径 (ID) : 177 \* 60 \* 52  
装箱数 (Qty/Ctn) : 1200 / 1200

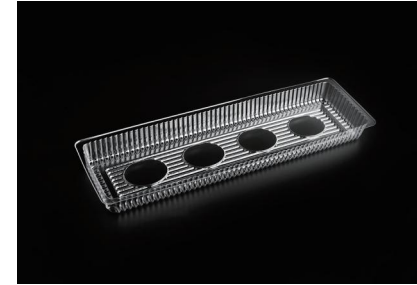

**T685**

规格 (Spec) : 280 \* 80 \* 23  
内径 (ID) : 262 \* 65 \* 20  
装箱数 (Qty/Ctn) : 2500



**T605**

规格 (Spec) : 222 \* 70 \* 30  
内径 (ID) : 异形  
装箱数 (Qty/Ctn) : 4800

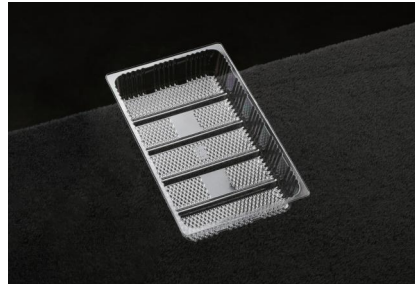

**T751**

规格 (Spec) : 172.5 \* 108 \* 29  
内径 (ID) : 156 \* 92 \* 26  
装箱数 (Qty/Ctn) : 2000 / 2400



**T700**

规格 (Spec) : 286 \* 118 \* 54.4  
内径 (ID) : 异形  
装箱数 (Qty/Ctn) : 600



**T485**

规格 (Spec) : 120 \* 83 \* 32  
内径 (ID) : 105 \* 68 \* 31  
装箱数 (Qty/Ctn) : 4200

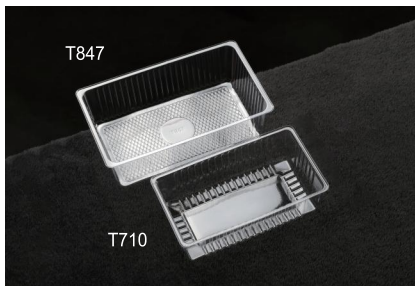

**T710 / T847**

规格 (Spec) : 126 \* 73 \* 35  
规格 (Spec) : 148 \* 90 \* 41  
内径 (ID) : 115 \* 60 \* 34 / 130 \* 74 \* 40



**T301 / T240**

规格 (Spec) : 153.5 \* 55 \* 24.5  
规格 (Spec) : 216 \* 78 \* 26  
内径 (ID) : 40 \* 40 \* 23 / 62 \* 62 \* 25 (单格)  
装箱数: 3000 / 2800



**T364 / T365 / T366**

规格 (Spec) : 197 \* 197 \* 16  
规格 (Spec) : 247 \* 247 \* 16  
规格 (Spec) : 297 \* 297 \* 16  
内径 (ID) : 140 \* 96 \* 9 / 140 \* 96 \* 9 / -  
装箱数: 800 / 700 / 600

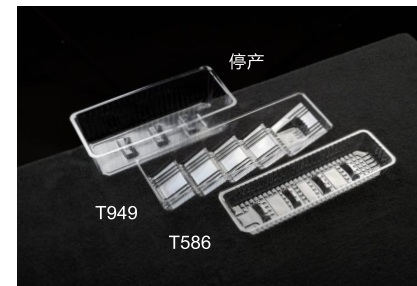

**T949 / T586**

规格 (Spec) : 246 \* 77 \* 37 /  
222 \* 68 \* 30  
内径 (ID) : 异形  
装箱数 (Qty/Ctn) : 2100 / 2000

(单位: mm)



**T139**

规格 (Spec) : 245 \* 90 \* 28.5  
内径 (ID) : 234 \* 76 \* 28  
装箱数 (Qty/Ctn) : 1600



**T422**

规格 (Spec) : 200 \* 73 \* 25  
内径 (ID) : 182 \* 55 \* 24  
装箱数 (Qty/Ctn) : 2000



**T675**

规格 (Spec) : 66 \* 66 \* 45  
内径 (ID) : 51 \* 51 \* 43  
装箱数 (Qty/Ctn) : 10000



**T513**

规格 (Spec) : 65 \* 65 \* 38  
内径 (ID) : 50 \* 50 \* 35  
装箱数 (Qty/Ctn) : 5040



**T374**

规格 (Spec) : 98 \* 108 \* 29  
内径 (ID) : 88 \* 78 \* 29  
装箱数 (Qty/Ctn) : 4000



**T916**

规格 (Spec) : 69 \* 58 \* 23  
内径 (ID) : 58 \* 47 \* 21  
装箱数 (Qty/Ctn) : 5500



**T486**

规格 (Spec) : 81 \* 56 \* 27  
内径 (ID) : 65 \* 40 \* 25  
装箱数 (Qty/Ctn) : 5600



**T837**

规格 (Spec) : 65 \* 53 \* 22  
内径 (ID) : 51 \* 39 \* 20  
装箱数 (Qty/Ctn) : 7200



**T360**

规格 (Spec) : 125 \* 64.5 \* 21.5  
内径 (ID) : 52 \* 52 \* 20(单格)  
装箱数 (Qty/Ctn) : 2900



**T992**

规格 (Spec) : 75.5 \* 75.5 \* 13  
内径 (ID) : 29 \* 29 \* 12(单格)  
装箱数 (Qty/Ctn) : 10500



**T372**

规格 (Spec) : 247 \* 131 \* 37  
内径 (ID) : 双排10格, 单格宽度53  
装箱数 (Qty/Ctn) : 1200



**T839**

规格 (Spec) : 205 \* 186 \* 61  
内径 (ID) : 73 \* 27 \* 60(单格)  
装箱数 (Qty/Ctn) : 500

(单位: mm)



**T512**

规格 (Spec) :  $\Phi 73 * 30$   
内径 (ID) :  $\Phi 58 * 27$   
装箱数 (Qty/Ctn) : 4320



**T524**

规格 (Spec) :  $\Phi 65 * 25$   
内径 (ID) :  $\Phi 52 * 25$   
装箱数 (Qty/Ctn) : 7000



**T533**

规格 (Spec) :  $\Phi 94 * 18$   
内径 (ID) :  $\Phi 81 * 17$   
装箱数 (Qty/Ctn) : 2600

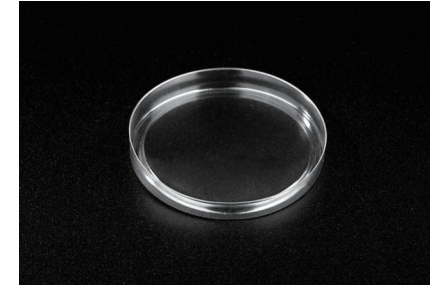

**T826**

规格 (Spec) :  $\Phi 60 * 8$   
内径 (ID) :  $\Phi 59 * 8$   
装箱数 (Qty/Ctn) : 4800

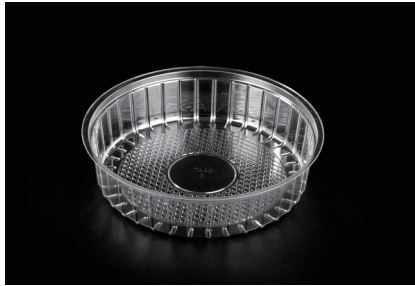

**T443**

规格 (Spec) :  $\Phi 150 * 37$   
内径 (ID) :  $\Phi 134 * 35$



**T555**

规格 (Spec) :  $\Phi 104 * 21$   
内径 (ID) :  $\Phi 94 * 20$   
装箱数 (Qty/Ctn) : 3600



**T498**

规格 (Spec) :  $\Phi 87 * 23$   
内径 (ID) :  $\Phi 73 * 22$   
装箱数 (Qty/Ctn) : 2880



**T741**

规格 (Spec) :  $\Phi 80 * 30$   
内径 (ID) :  $\Phi 63 * 30$   
装箱数 (Qty/Ctn) : 2000



**T302**

规格 (Spec) :  $\Phi 50 * 23$   
内径 (ID) :  $\Phi 45 * 23$   
装箱数 (Qty/Ctn) : 6200



**T894**

规格 (Spec) :  $95 * 95 * 29$   
装箱数 (Qty/Ctn) : 3600



**T578**

规格 (Spec) :  $90 * 90 * 16.5$   
内径 (ID) :  $\Phi 79 * 16$   
装箱数 (Qty/Ctn) : 3500



**T285 / T212**

规格 (Spec) :  $183 * 87 * 20$   
规格 (Spec) :  $87 * 64 * 20$   
装箱数 (Qty/Ctn) : 2000 / 3500

(单位: mm)



**G843**

规格 (Spec) :  $\Phi 79 * 30$   
内径 (ID) : 异形  
装箱数 (Qty/Ctn) : 3000



**T359**

规格 (Spec) :  $\Phi 75 * 36$   
内径 (ID) :  $\Phi 55 * 36$   
装箱数 (Qty/Ctn) : 2400



**T681**

规格 (Spec) :  $\Phi 76.5 * 48.4$   
内径 (ID) :  $\Phi 59 * 48$   
装箱数 (Qty/Ctn) : 3000



**T849**

规格 (Spec) :  $\Phi 58 * 32$   
内径 (ID) :  $\Phi 54 * 31$   
装箱数 (Qty/Ctn) : 6400



**T673**

规格 (Spec) :  $88 * 41.5 * 30$   
内径 (ID) :  $77 * 30 * 30$



**T606**

规格 (Spec) :  $74 * 74 * 22$   
内径 (ID) :  $\Phi 55 * 21$   
装箱数 (Qty/Ctn) : 3000



**G842**

规格 (Spec) :  $\Phi 90 * 72$   
内径 (ID) :  $\Phi 72 * 64$   
装箱数 (Qty/Ctn) : 2000



**T818**

规格 (Spec) :  $94.5 * 59.5 * 31$   
内径 (ID) : 异形  
装箱数 (Qty/Ctn) : 2250

(单位: mm)

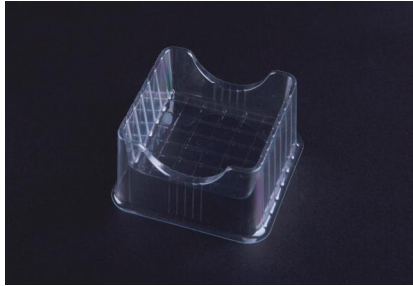

**T410**

规格 (Spec) : 60 \* 60 \* 27  
内径 (ID) : 44 \* 44 \* 11  
装箱数 (Qty/Ctn) : 8400



**T852**

规格 (Spec) :  $\Phi 130 * 65$   
内径 (ID) :  $\Phi 100 * 65$   
装箱数 (Qty/Ctn) : 2000



**T757**

规格 (Spec) :  $\Phi 253 * 32$   
内径 (ID) :  $\Phi 185 * 32$   
装箱数 (Qty/Ctn) : 180



**T323 / T324 / T325 / T326**

规格 (Spec) :  $\Phi 177 * 57 / \Phi 201 * 57$   
 $\Phi 238 * 57 / \Phi 264 * 57$   
内径 (ID) :  $\Phi 144 / 168 / 208 / 232 * 55$   
装箱数 (Qty/Ctn) : 600 / 400 / 600 / 250



**T341**

规格 (Spec) : 100 \* 100 \* 11  
内径 (ID) : 42.5 \* 42.5 \* 5 (单格)  
装箱数 (Qty/Ctn) : 1200



**T336**

规格 (Spec) : 204 \* 81 \* 63  
内径 (ID) : 59 \* 56 \* 56 (单格)  
装箱数 (Qty/Ctn) : 1000



**T337**

规格 (Spec) : 204 \* 81 \* 63  
内径 (ID) : 80 \* 69 \* 61 (单格)  
装箱数 (Qty/Ctn) : 1000



**T899**

规格 (Spec) : 162 \* 88 \* 73  
内径 (ID) : 144 \* 57 \* 73  
装箱数 (Qty/Ctn) : 1200



**T492**

规格 (Spec) : 207 \* 120 \* 30  
内径 (ID) : 99 \* 88 \* 29 (单格)  
装箱数 (Qty/Ctn) : 1500



**T483**

规格 (Spec) : 337 \* 207 \* 33  
内径 (ID) : 99 \* 88 \* 33 (单格)  
装箱数 (Qty/Ctn) : 720



**T450**

规格 (Spec) : 240 \* 175 \* 37  
内径 (ID) : 65 \* 65 \* 34 (单格)  
装箱数 (Qty/Ctn) : 900



**T437**

规格 (Spec) : 334 \* 179 \* 30  
内径 (ID) : 305 \* 155 \* 27  
装箱数 (Qty/Ctn) : 400

(单位: mm)



**T401**

规格 (Spec) : 320 \* 200 \* 34  
内径 (ID) : 297 \* 177 \* 33  
装箱数 (Qty/Ctn) : 600



**T918**

规格 (Spec) : 212 \* 167 \* 36  
内径 (ID) : 异形  
装箱数 (Qty/Ctn) : 1000



**T509**

规格 (Spec) : 212 \* 167 \* 22  
内径 (ID) : 192 \* 147 \* 21



**T550**

规格 (Spec) : 129.5 \* 87.5 \* 37  
内径 (ID) : 109 \* 73 \* 35  
装箱数 (Qty/Ctn) : 3600



**T843**

规格 (Spec) : 270 \* 190 \* 26  
内径 (ID) : 249 \* 169 \* 25  
装箱数 (Qty/Ctn) : 750



**T754**

规格 (Spec) : 310 \* 155 \* 30  
内径 (ID) : 290 \* 135 \* 30  
装箱数 (Qty/Ctn) : 720



**T505**

规格 (Spec) : 383 \* 292 \* 41  
内径 (ID) : 362 \* 271 \* 40  
装箱数 (Qty/Ctn) : 300



**T506**

规格 (Spec) : 387 \* 296 \* 66  
内径 (ID) : 362 \* 271 \* 65  
装箱数 (Qty/Ctn) : 300



**T611**

规格 (Spec) : 313 \* 223 \* 54  
内径 (ID) : 290 \* 200 \* 53  
装箱数 (Qty/Ctn) : 400



**T511**

规格 (Spec) : 304 \* 272 \* 56  
内径 (ID) : 121 \* 88 \* 45 (单格)  
装箱数 (Qty/Ctn) : 160



**T404**

规格 (Spec) : 285 \* 285 \* 45  
内径 (ID) : 60 \* 60 \* 45 / 130 \* 60 \* 45  
装箱数 (Qty/Ctn) : 150

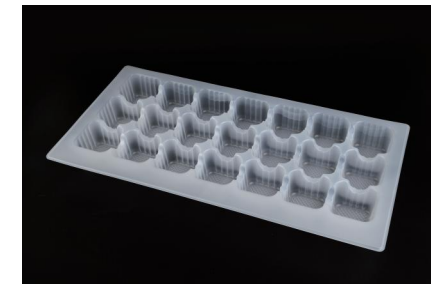

**T432**

规格 (Spec) : 437 \* 217 \* 42  
内径 (ID) : 46 \* 46 \* 41 (单格)  
装箱数 (Qty/Ctn) : 200



(单位: mm)



**WB207-MH389**

规格 (Spec) : 150 \* 150 \* 154  
 装箱数 (Qty/Ctn) : 200(顶托) 400(折盒)



**WB208-MH389**

规格 (Spec) : 150 \* 150 \* 184  
 装箱数 (Qty/Ctn) : 200(顶托) 200(折盒)



**H933-WB211**

规格 (Spec) : 152 \* 152 \* 144  
 内径 (ID) : 130 \* 130 \* 130



**WK343**

规格 (Spec) : 130 \* 130 \* 60  
 装箱数 (Qty/Ctn) : 600



**WK799B**

规格 (Spec) : 90 \* 90 \* 45  
 装箱数 (Qty/Ctn) : 800



**WK689**

规格 (Spec) : 140 \* 139 \* 65  
 装箱数 (Qty/Ctn) : 500



**WK718**

规格 (Spec) : 140 \* 140 \* 80  
 装箱数 (Qty/Ctn) : 400



**WK736K**

规格 (Spec) : 187 \* 142 \* 63  
 装箱数 (Qty/Ctn) : 300



**WK814B**

规格 (Spec) : 187 \* 142 \* 63  
 装箱数 (Qty/Ctn) : 300



**WK817T**

规格 (Spec) : 132 \* 113 \* 55  
 装箱数 (Qty/Ctn) : 500



**WK760F**

规格 (Spec) : 105 \* 110 \* 38  
 装箱数 (Qty/Ctn) : 600



**WK766E**

规格 (Spec) : 140 \* 75 \* 140  
 装箱数 (Qty/Ctn) : 200

(单位: mm)

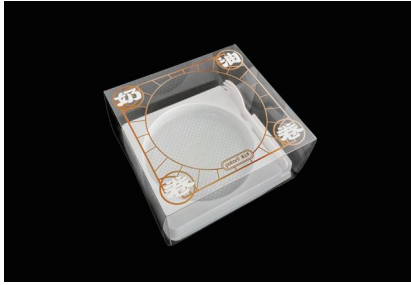

**WK779B**

规格 (Spec) : 135 \* 125 \* 65  
内配吸塑托T719BWA+叉子MN338BWA  
装箱数 (Qty/Ctn) : 300



**WK800B**

规格 (Spec) : 170 \* 65 \* 25  
装箱数 (Qty/Ctn) : 750



**WK620B**

规格 (Spec) : 181 \* 80.5 \* 50.5  
装箱数 (Qty/Ctn) : 500

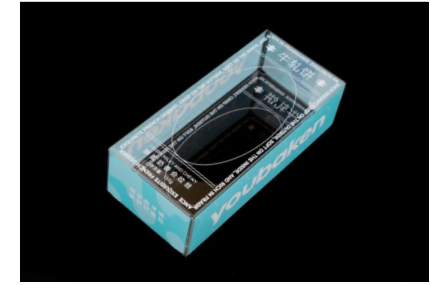

**WK816S**

规格 (Spec) : 181 \* 80.5 \* 50.5  
装箱数 (Qty/Ctn) : 500



**WK732A**

规格 (Spec) : 202 \* 66 \* 41  
装箱数 (Qty/Ctn) : 500



**WK827F**

规格 (Spec) : 200 \* 57 \* 50  
装箱数 (Qty/Ctn) : 800



**WK755E**

规格 (Spec) : 188 \* 65 \* 60  
装箱数 (Qty/Ctn) : 500



**WK765B**

规格 (Spec) : 157 \* 63 \* 60  
装箱数 (Qty/Ctn) : 600



**WK820B**

规格 (Spec) : 200 \* 100 \* 45  
装箱数 (Qty/Ctn) : 600



**WK753B (配套底托 T991)**

规格 (Spec) : 190 \* 68 \* 47  
装箱数 (Qty/Ctn) : 500

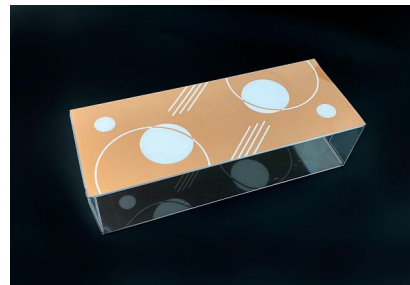

**WK768E**

规格 (Spec) : 240 \* 95 \* 60  
装箱数 (Qty/Ctn) : 400



**WK751B**

规格 (Spec) : 231 \* 40 \* 33  
装箱数 (Qty/Ctn) : 800

(单位: mm)



**WK377A**

规格 (Spec) : 110.5 \* 110.5 \* 120  
 装箱数 (Qty/Ctn) : 300



**WK747B**

规格 (Spec) : 105 \* 85 \* 80  
 装箱数 (Qty/Ctn) : 400



**WK767**

规格 (Spec) : 110 \* 80 \* 53  
 装箱数 (Qty/Ctn) : 600



**WK348**

规格 (Spec) : 130 \* 80 \* 93  
 装箱数 (Qty/Ctn) : 600



**WK787E**

规格 (Spec) : 84 \* 84 \* 93  
 装箱数 (Qty/Ctn) : 392



**WK345**

规格 (Spec) : 80 \* 80 \* 80  
 装箱数 (Qty/Ctn) : 450

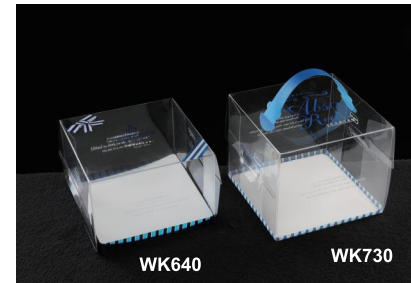

**WK640 / WK730**

规格: 145 \* 145 \* 120 / 130 \* 130 \* 90  
 装箱数: 200 / 500

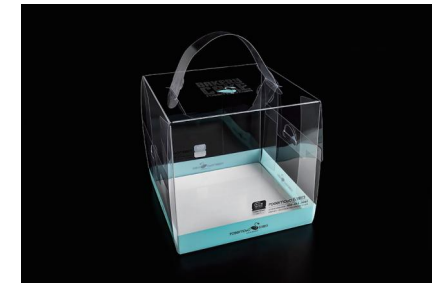

**WK706M**

规格 (Spec) : 150 \* 150 \* 140  
 装箱数 (Qty/Ctn) : 200



**WK752B**

规格 (Spec) : 150 \* 150 \* 150  
 装箱数 (Qty/Ctn) : 200

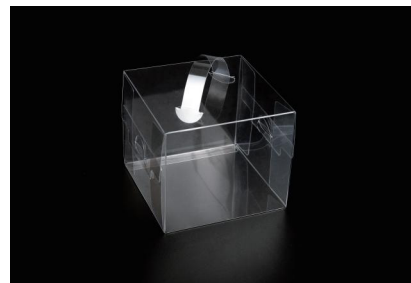

**WK818A**

规格 (Spec) : 130 \* 130 \* 110  
 装箱数 (Qty/Ctn) : 300



**WK821A**

规格 (Spec) : 120 \* 80 \* 100  
 装箱数 (Qty/Ctn) : 500



**WK626T**

规格 (Spec) : 100 \* 100 \* 100  
 装箱数 (Qty/Ctn) : 500

(单位: mm)



**WK744L**

规格 (Spec) : 145 \* 135 \* 145  
装箱数 (Qty/Ctn) : 200



**WK780X**

规格 (Spec) : 150 \* 150 \* 155  
装箱数 (Qty/Ctn) : 200



**WK823B**

规格 (Spec) : 130 \* 130 \* 165  
装箱数 (Qty/Ctn) : 200



**WK808B**

规格 (Spec) : 130 \* 130 \* 160  
装箱数 (Qty/Ctn) : 200



**WK837B**

规格 (Spec) : 130 \* 130 \* 200  
装箱数 (Qty/Ctn) : 200



**WK803A**

规格 (Spec) : 90 \* 90 \* 110  
装箱数 (Qty/Ctn) : 400



**WK805A**

规格 (Spec) : 130 \* 130 \* 180  
装箱数 (Qty/Ctn) : 200



**WK850L**

规格 (Spec) : 85 \* 88 \* 100  
装箱数 (Qty/Ctn) : 400



**WK801B**

规格 (Spec) : 130 \* 130 \* 130  
装箱数 (Qty/Ctn) : 250



**WK843A**

规格 (Spec) : 120 \* 120 \* 140  
装箱数 (Qty/Ctn) : 300



**WK782**

规格 (Spec) : 80 \* 80 \* 105  
装箱数 (Qty/Ctn) : 400



**WK746B**

规格 (Spec) : 130 \* 130 \* 145  
装箱数 (Qty/Ctn) : 180

(单位: mm)



**WK698B**

规格 (Spec) : 133 \* 133 \* 133  
 装箱数 (Qty/Ctn) : 200



**WK807B**

规格 (Spec) : 110 \* 110 \* 120  
 装箱数 (Qty/Ctn) : 300



**WK809B**

规格 (Spec) : 110 \* 110 \* 135  
 装箱数 (Qty/Ctn) : 300



**WK637**

规格 (Spec) : 130 \* 130 \* 110  
 装箱数 (Qty/Ctn) : 200



**WK373**

规格 (Spec) : 100 \* 100 \* 60  
 装箱数 (Qty/Ctn) : 600



**WK632**

规格 (Spec) : 150 \* 150 \* 150  
 装箱数 (Qty/Ctn) : 200



**WK608**

规格 (Spec) : 130 \* 130 \* 100  
 装箱数 (Qty/Ctn) : 300



**WK697**

规格 (Spec) : 130 \* 130 \* 130  
 装箱数 (Qty/Ctn) : 200



**WK658**

规格 (Spec) : 110 \* 110 \* 110  
 装箱数 (Qty/Ctn) : 300



**WK822B**

规格 (Spec) : 195 \* 195 \* 130  
 装箱数 (Qty/Ctn) : 100



**WK841-T597**

规格 (Spec) : 191 \* 191 \* 100  
 装箱数 (Qty/Ctn) : 200



**WK635A**

规格 (Spec) : 130 \* 130 \* 80  
 装箱数 (Qty/Ctn) : 400

(单位: mm)

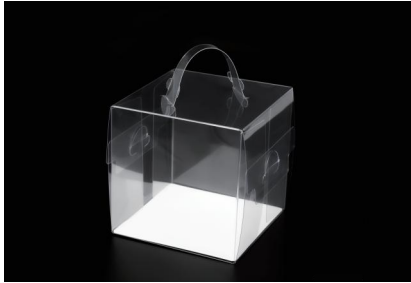

**WK861B**

规格 (Spec) : 110 \* 110 \* 110  
装箱数 (Qty/Ctn) : 250

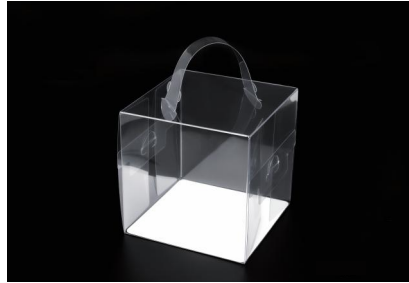

**WK862B**

规格 (Spec) : 140 \* 140 \* 140  
装箱数 (Qty/Ctn) : 125



**WK863B**

规格 (Spec) : 150 \* 150 \* 130  
装箱数 (Qty/Ctn) : 125

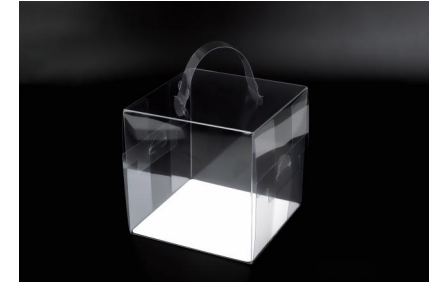

**WK864B**

规格 (Spec) : 160 \* 160 \* 160  
装箱数 (Qty/Ctn) : 125



**WK818B**

规格 (Spec) : 130 \* 130 \* 110  
装箱数 (Qty/Ctn) : 250



**WK868B**

规格 (Spec) : 130 \* 130 \* 120  
装箱数 (Qty/Ctn) : 250



**WK869B**

规格 (Spec) : 130 \* 130 \* 180  
装箱数 (Qty/Ctn) : 250



**WK870B**

规格 (Spec) : 150 \* 150 \* 120  
装箱数 (Qty/Ctn) : 250



**WK871B**

规格 (Spec) : 150 \* 150 \* 180  
装箱数 (Qty/Ctn) : 125



**WK872B**

规格 (Spec) : 203 \* 203 \* 200  
装箱数 (Qty/Ctn) : 100



**WK858B-WB212B-P232AWA**

规格 (Spec) : 160 \* 160 \* 110  
内径 (ID) : 150 \* 150 \* 95  
装箱数 (Qty/Ctn) : 600/250/100



**WK858B-WB213B-P232AWA**

规格 (Spec) : 160 \* 160 \* 220  
内径 (ID) : 150 \* 150 \* 205  
装箱数 (Qty/Ctn) : 600/200/100

(单位: mm)



**WK858B-WB214B-P232AWA**

规格 (Spec) : 160 \* 160 \* 260  
内径 (ID) : 150 \* 150 \* 245  
装箱数 (Qty/Ctn) : 600/200/100



**P231AWA-WB212B-P232AWA**

规格 (Spec) : 160 \* 160 \* 110  
内径 (ID) : 150 \* 150 \* 95  
装箱数 (Qty/Ctn) : 300/250/100



**P231AWA-WB213B-P232AWA**

规格 (Spec) : 160 \* 160 \* 220  
内径 (ID) : 150 \* 150 \* 205  
装箱数 (Qty/Ctn) : 300/200/100



**P231AWA-WB214B-P232AWA**

规格 (Spec) : 160 \* 160 \* 260  
内径 (ID) : 150 \* 150 \* 245  
装箱数 (Qty/Ctn) : 300/200/100